

An abstract painting featuring stylized human figures in black, white, and yellow. The figures are rendered in a bold, graphic style, with some appearing to be in motion or interacting. The background is a mix of these colors, creating a dynamic and rhythmic composition.

JL | JAMES LISBOA
LEILOEIRO OFICIAL

LEILÃO ACERVO TELMO PORTO - GALERIA 132
10, 11 E 12 DE FEVEREIRO DE 2025



Lote 1
Edgar Oehlmeyer
Flores
85 x 100 cm
óleo sobre tela
assinatura sup. dir.
1950
No estado.



Lote 2
Tadashi Kaminagai
Lírios
46 x 38 cm
óleo sobre tela
assinatura inf. dir.
1950



Lote 3
Colette Pujol
Copos de Leite
35 x 24 cm
óleo sobre placa
assinatura inf. dir.



Lote 4
Wladimir Krivoutz
Vaso com Flores
50 x 43 cm
óleo sobre madeira
assinatura inf. dir.



Lote 5
Eleonora De Figueiredo
Sem Título
86 x 102 cm
óleo sobre tela
assinatura inf. dir.
1963



Lote 6
Danilo Di Prete
Natureza Morta
50 x 50 cm
óleo sobre tela
assinatura inf. dir.
Etiqueta da Galeria Renot.



Lote 7
Danilo Di Prete
Sem Título
24 x 30 cm
óleo sobre tela
assinatura inf. esq.



Lote 8
Arthur Timótheo Da Costa
Natureza Morta Com Peixes
50 x 70 cm
óleo sobre tela
assinatura inf. esq.
1922



Lote 9
Raphael Galvez
Natureza Morta com Uvas
60 x 50 cm
óleo sobre tela
assinatura inf. dir.
1942

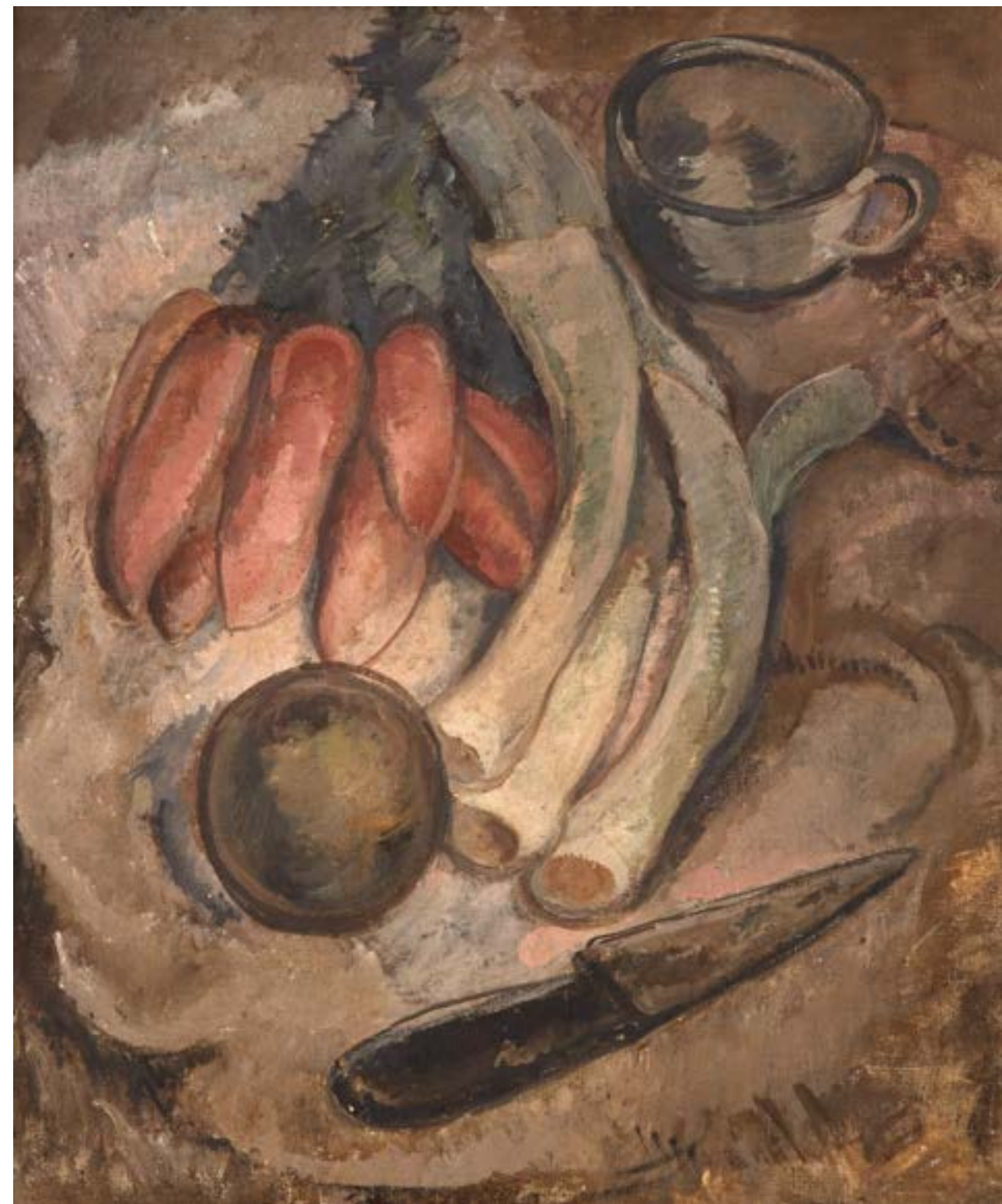

Lote 10
Lucy Citti Ferreira
Natureza Morta
55 x 46 cm
óleo sobre tela
assinatura no verso



Lote 11
Bo Bartlett
The bride
71 x 91 cm
impressão fotográfica
assinatura inf. dir.
Exemplar nº 9/250



Lote 12
Tony Koegl
Pronta para o Baile
94 x 67 cm
óleo sobre tela
assinatura inf. esq.



Lote 13
Enrico Bianco
Figura Feminina
45 x 37 cm
óleo sobre tela
assinatura inf. dir.

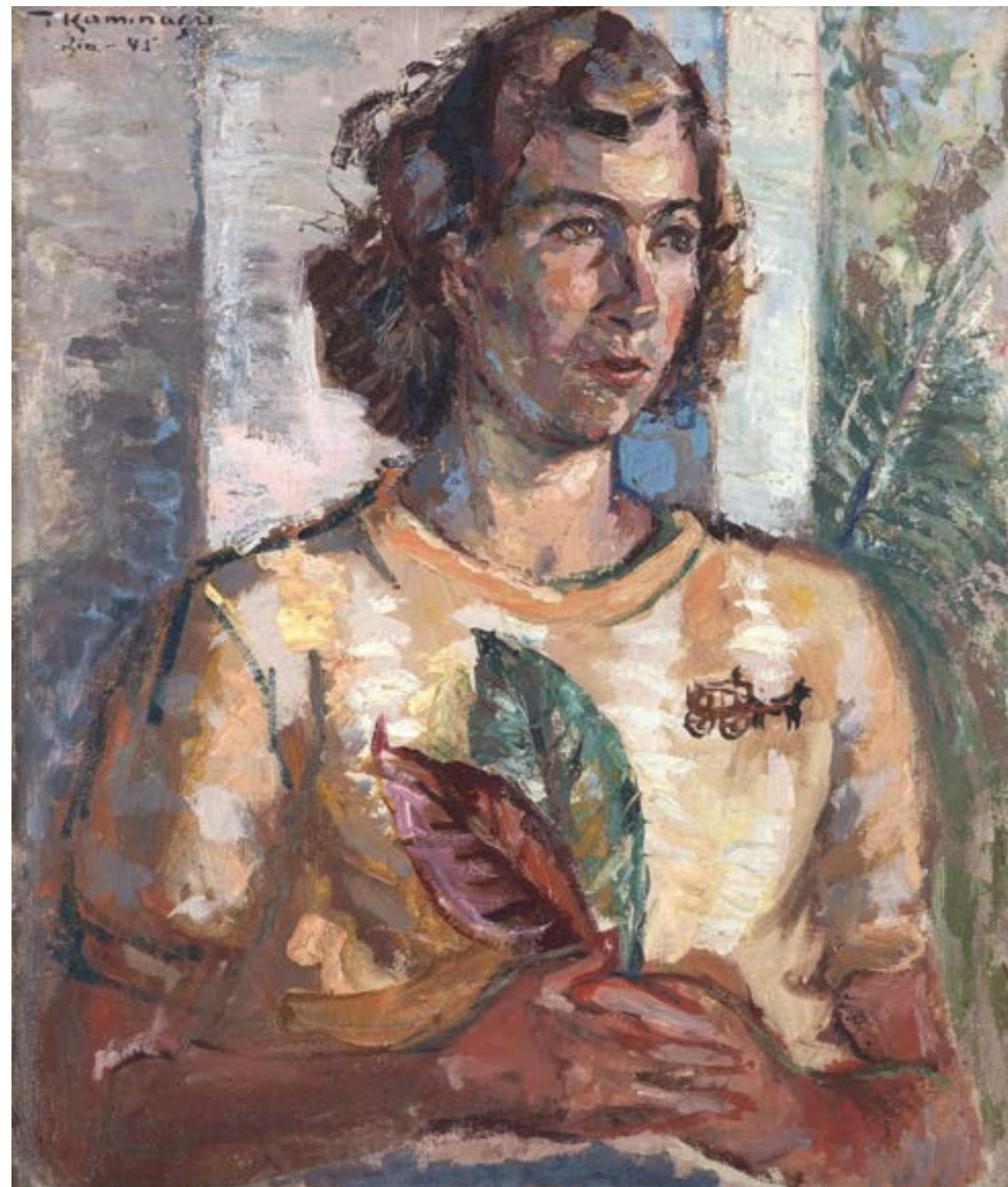

Lote 14
Tadashi Kaminagai
Jeune (Retrato de Bibi)
55,5 x 47 cm
óleo sobre tela
assinatura sup. esq.
1945



Lote 15
Takeshi Suzuki
Figura
60 x 74 cm
óleo sobre tela
assinatura inf. esq.
1949

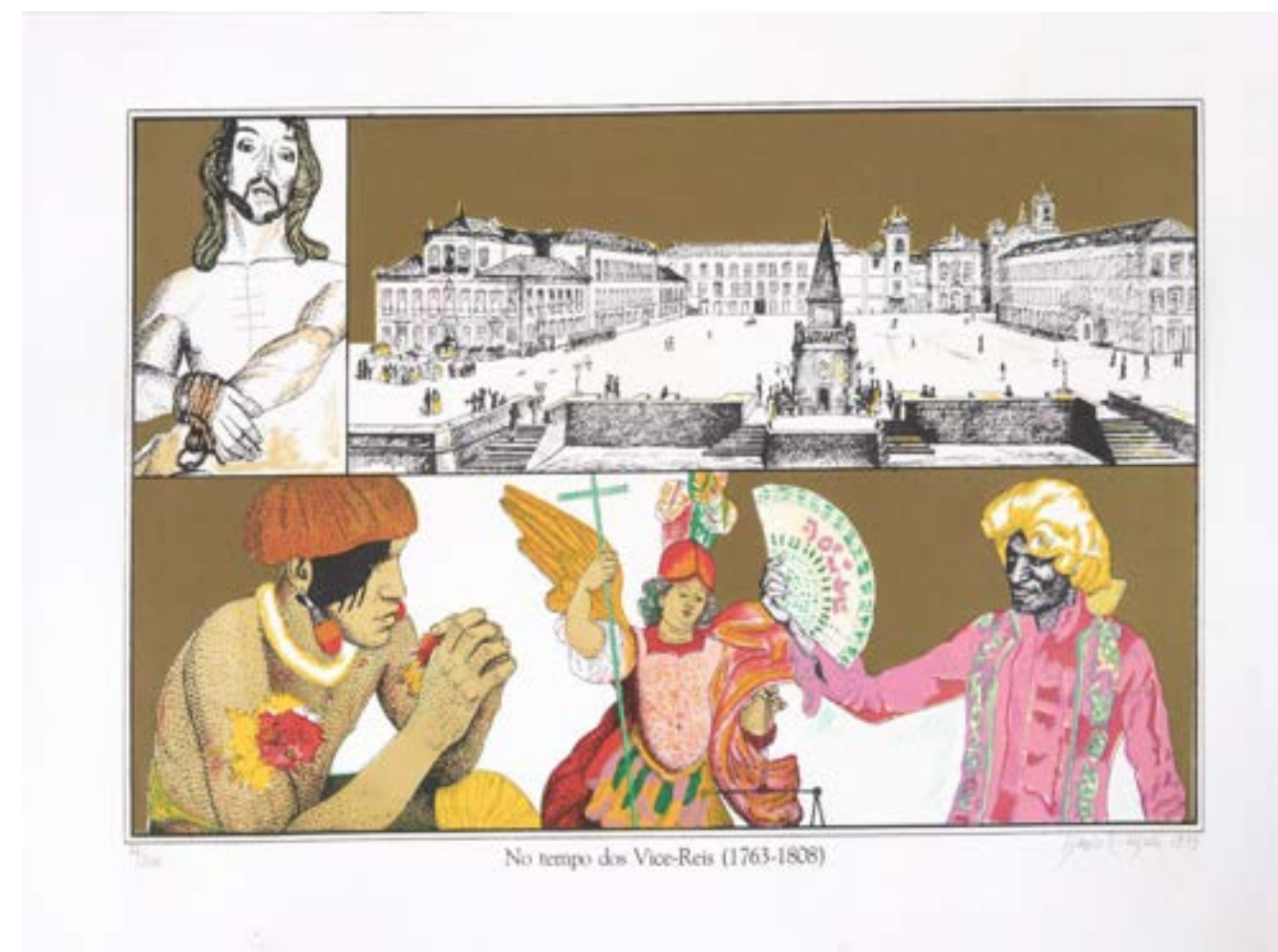

No tempo dos Vice-Reis (1763-1808)

Lote 16
Glauco Rodrigues
No Tempo dos Vice-Rei
35 x 50 cm
serigrafia
assinatura inf. dir.
1979
Exemplar nº 77/200.
Sem moldura.

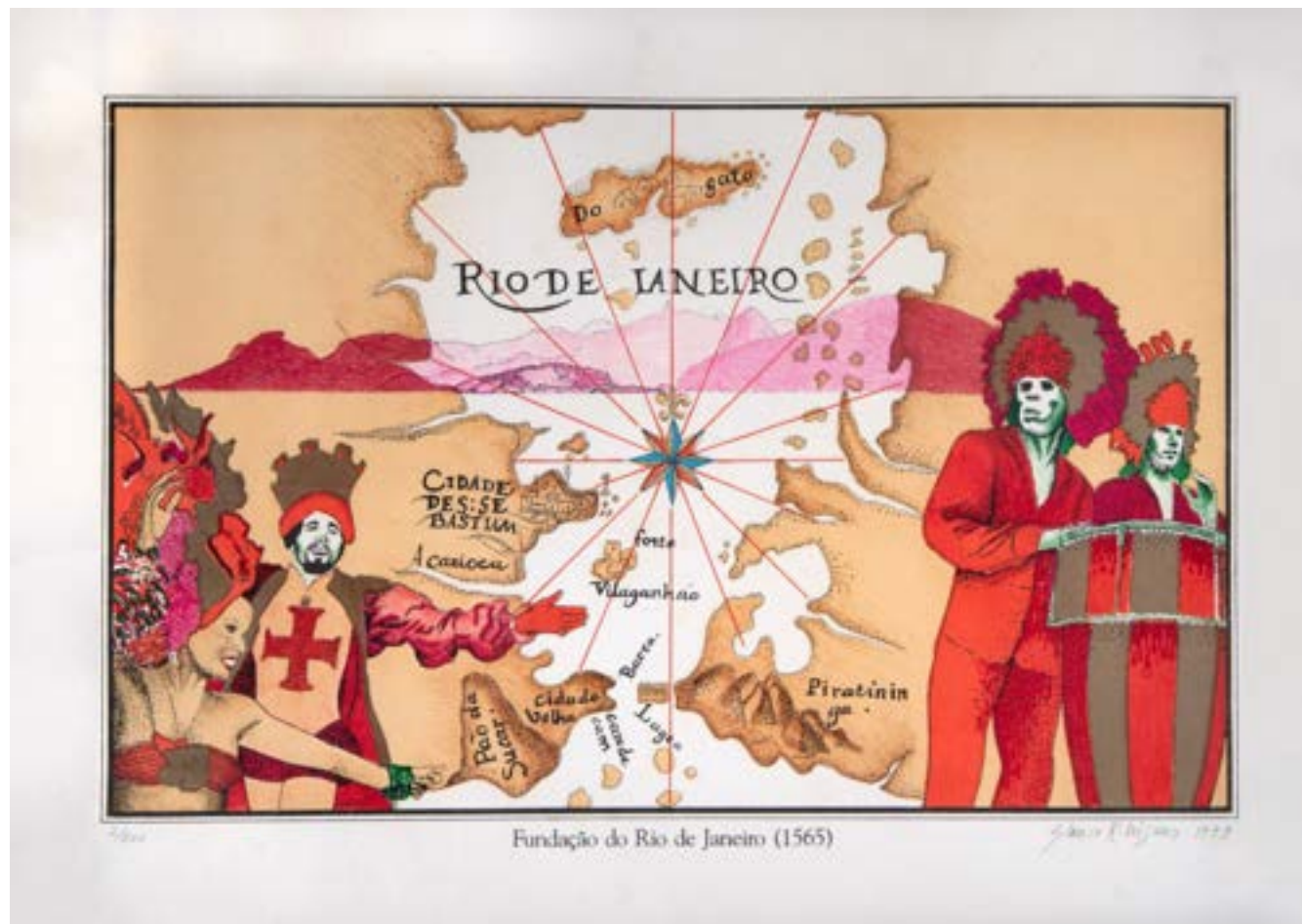

Lote 17
 Glauco Rodrigues
 Fundação do Rio de Janeiro
 35 x 50 cm
 serigrafia
 assinatura inf. dir.
 1979
 Exemplar nº 2/200



Lote 18
 Glauco Rodrigues
 Vista da Lagoa do Boqueirão e Arcos da Carioca
 35 x 50 cm
 serigrafia
 assinatura inf. dir.
 1979
 Exemplar nº 2/200



Período Joanino (1808-1821)

Lote 19
 Glauco Rodrigues
 Período Joanino
 35 x 50 cm
 serigrafia
 assinatura inf. dir.
 1979
 Exemplar nº 2/200



São Sebastião do Rio de Janeiro

Lote 20
 Glauco Rodrigues
 São Sebastião do RJ
 35 x 50 cm
 serigrafia
 assinatura inf. dir.
 1979
 Exemplar nº 48/200
 Sem moldura



Lote 21
Jean Gillon
Sem Título
34 x 27 (cada)
nanquim e guache sobre papel
assinatura inf. dir.

Lote 22
Jean Gillon
Sem Título
34 x 27 (cada)
nanquim e guache sobre papel
assinatura inf. dir.



Lote 23
Jean Gillon
Sem Título
34 x 27 (cada)
nanquim e guache sobre papel
assinatura inf. dir.

Lote 24
Jean Gillon
Sem Título
34 x 27 (cada)
nanquim e guache sobre papel
assinatura inf. dir.



Lote 25
Jean Gillon
Sem Título
34 x 27 (cada)
nanquim e guache sobre papel
assinatura inf. dir.



Lote 26
Yvonne Visconti Cavalleiro
Marinha
30 x 40 x 3 cm
óleo sobre tela
assinatura inf. dir.
1955

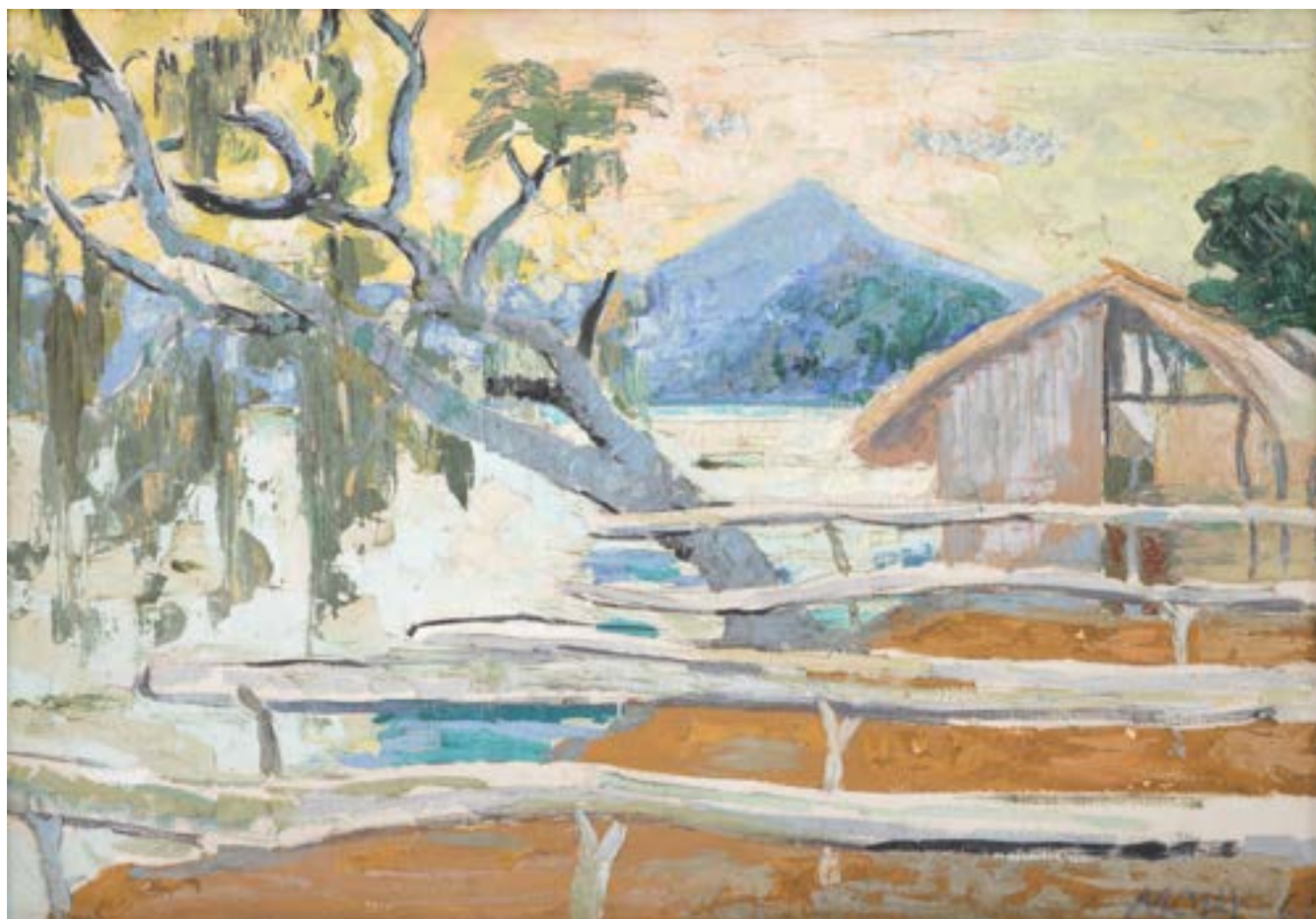

Lote 27
Mogens Osterbye
Paisagem Ribeirinha
65 x 92 cm
óleo sobre tela
assinatura inf. dir.
1961



Lote 28
Eugenio Acosta
Marinha
34 x 39 cm
óleo sobre tela
assinatura inf. dir.
Etiqueta da Galeria Renot



Lote 29
Antonio Rocco
Sem Título
31 x 39 cm
óleo sobre tela
assinatura inf. dir.



Lote 30
Tadashi Kaminagai
Marinha
32 x 41 cm
óleo sobre cartão colada em placa
assinatura inf. dir.
1956



Lote 31
Concessa Colaço
Madona do Tempo
155 x 118 cm
tapeçaria
assinatura inf. dir.



Lote 32
Concessa Colaço
Quando Nasce Uma Luz No Parque?
126,5 x 136,5 cm
tapeçaria
assinatura inf. esq.



Lote 35
Amelia Toledo
Colagens
37 x 23 x 3 cm
técnica mista com colagem
1958



Lote 36
Patrick Knight
Bus Station / Estação de Ônibus
24 x 19 cm
fotografia
1980



Lote 37
Patrick Knight
City Center / Centro da Cidade
20 x 25 cm
fotografia
1980



Lote 38
Alex Flemming
Sem Título
45 x 63,5 cm
foto com interferência de técnica mista e objetos
assinatura inf. dir.
2012



Lote 39
Autor Não Identificado
Sem título
38 x 45 cm
fotografia



Lote 40
Autor Não Identificado
Sem Título
35 x 35 cm
fotografia



Lote 41
Paulo Laender
A Barca do Semen
76 x 9 cm
placas de metal sobre madeira
assinatura na peça
2000



Lote 42
José Resende
Passante
60 x 45 x 17 cm
escultura em metal
Déc. 90
Exemplar nº 1/25.



Lote 43
Felipe Cohen
Convite
2 x 16.5 x 22.5 cm
envelope de papel e basalto negro
2009
Exemplar nº 5/6

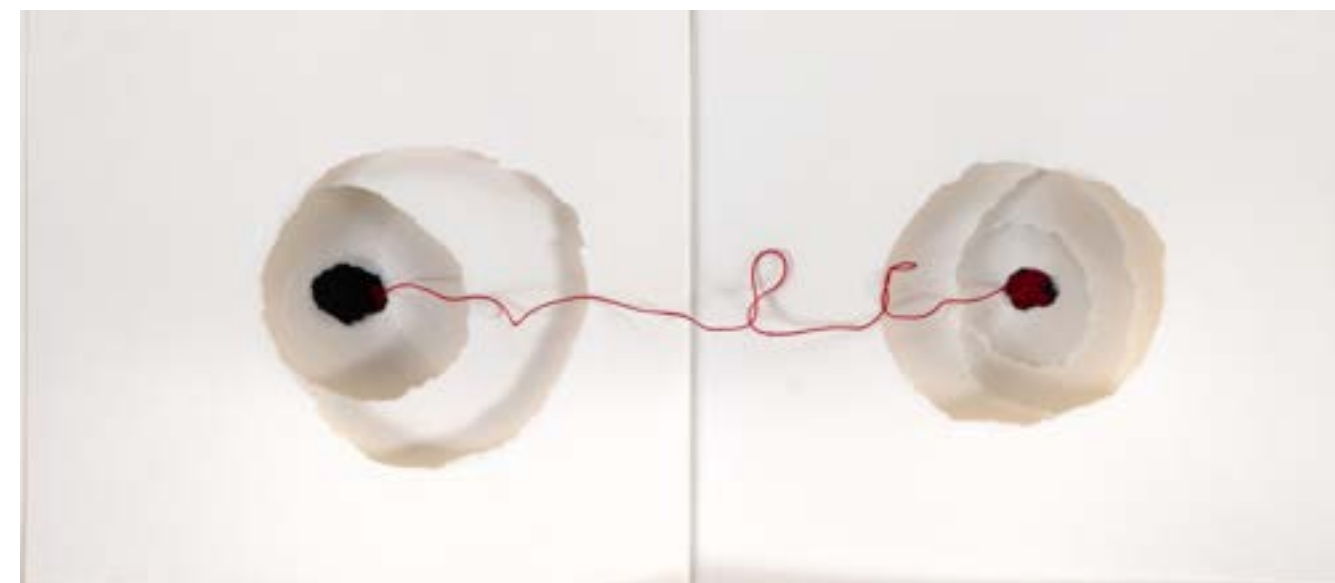

Lote 44
Anna Maria Maiolino
Ponto a Ponto
20 x 54 cm
livro objetos em cartões perfurados e linha
1976



Lote 45
Luiz 83
Sem Título
20 x 47 x 25 cm
fibra de vidro e tinta automotiva
2022



Lote 46
Carybé
Cangaceiros
18 x 25 cm
nanquim sobre papel
assinatura inf. esq.
1950



Lote 47
Hilda Campofiorito
Família
14 x 9 cm
xilogravura
assinatura esquerda



Lote 48
Di Cavalcanti
Mulata
54 x 34 cm
nanquim sobre papel
assinatura inf. dir.
1962



Lote 49
Francis Picabia
Sem Título
31 x 24 cm
litogravura assinada na placa
assinatura inf. dir.

pág. 50



Lote 50
Paulo Werneck
Fantoques
24 x 22 cm
xilogravura
assinatura inf. esq.
1950
Exemplar nº 56/200

pág. 51



Lote 51
Amelia Toledo
Colagens
26 x 24 x 2 cm
técnica mista com colagem
1958

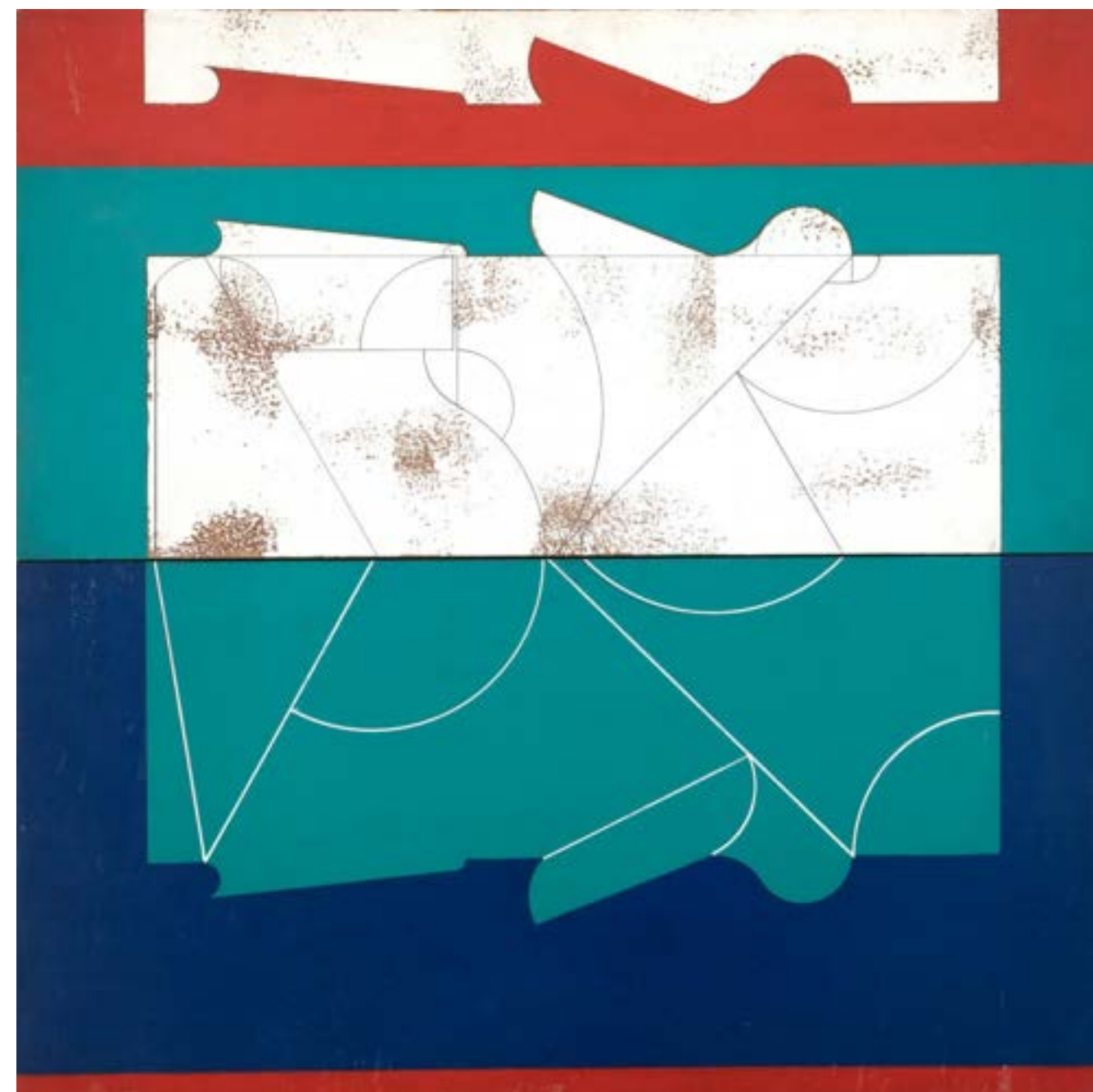

Lote 52
Abelardo Zaluar
Refletido
70 x 70 cm
acrílica, grafite e cartão sobre madeira
assinatura no verso
1974



Lote 53
Di Cavalcanti
Quatro Figuras na contra luz
49 x 64 cm
guache sobre papel
assinatura inf. esq.
1966

Esta obra serviu de inspiração para um conjunto de 99 xilogravuras produzidas por Emanuel Araújo (1940-2022) durante sua colaboração com Di Cavalcanti (1897-1976). A peça destaca-se pela sua representação das figuras humanas em contraste de luz e sombra, refletindo a habilidade técnica de Di Cavalcanti e sua influência duradoura na arte brasileira.



Lote 54
Concessa Colaço
Momentos de Infinito
128 x 276 cm
tapeçaria
assinatura inf. dir.



Lote 55
Concessa Colaço
O Enigma das Cores
146 x 285 cm
tapeçaria
assinatura inf. dir.



Lote 56
Ismênia Coaracy
Sem Título
100 x 80 cm
óleo sobre tela
assinatura inf. dir.
1966



Lote 57
Samson Flexor
Sem título
90 x 130 x 5 cm
óleo sobre tela
assinatura inf. esq.
1959
Etiqueta da Galeria São Paulo.



Lote 58
Heinz Kühn
Sem Título
70 x 95 cm
óleo sobre tela
assinatura no verso
1982



Lote 59
Yolanda Mohalyi
Abstração
55 x 75 cm
guache sobre cartão
assinatura inf. dir.
1966



Lote 60
Samson Flexor
Sem Título
65 x 90 cm
óleo sobre linho
assinatura inf. dir.
1963

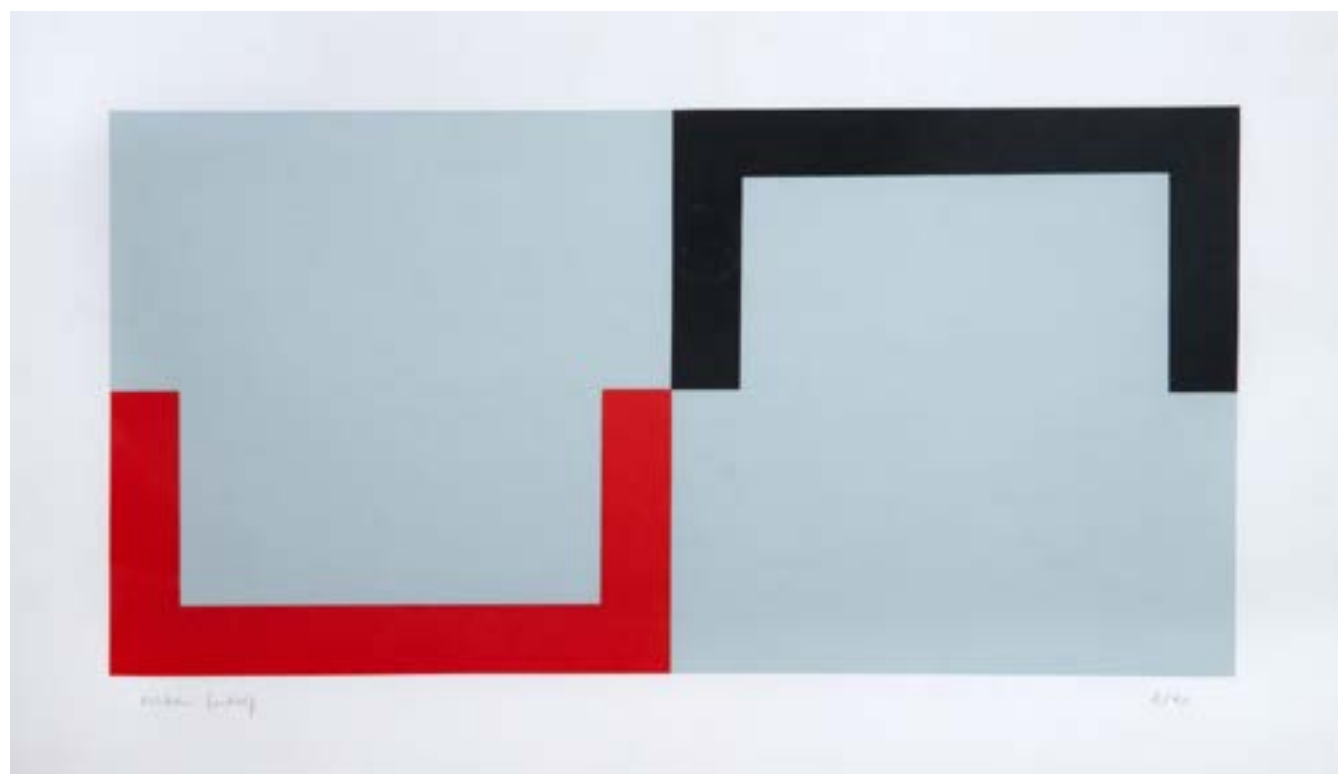

Lote 61
Rubem Ludolf
Geométrico
42 x 72 cm
serigrafia
assinatura inf. esq.
Exemplar nº 6/40

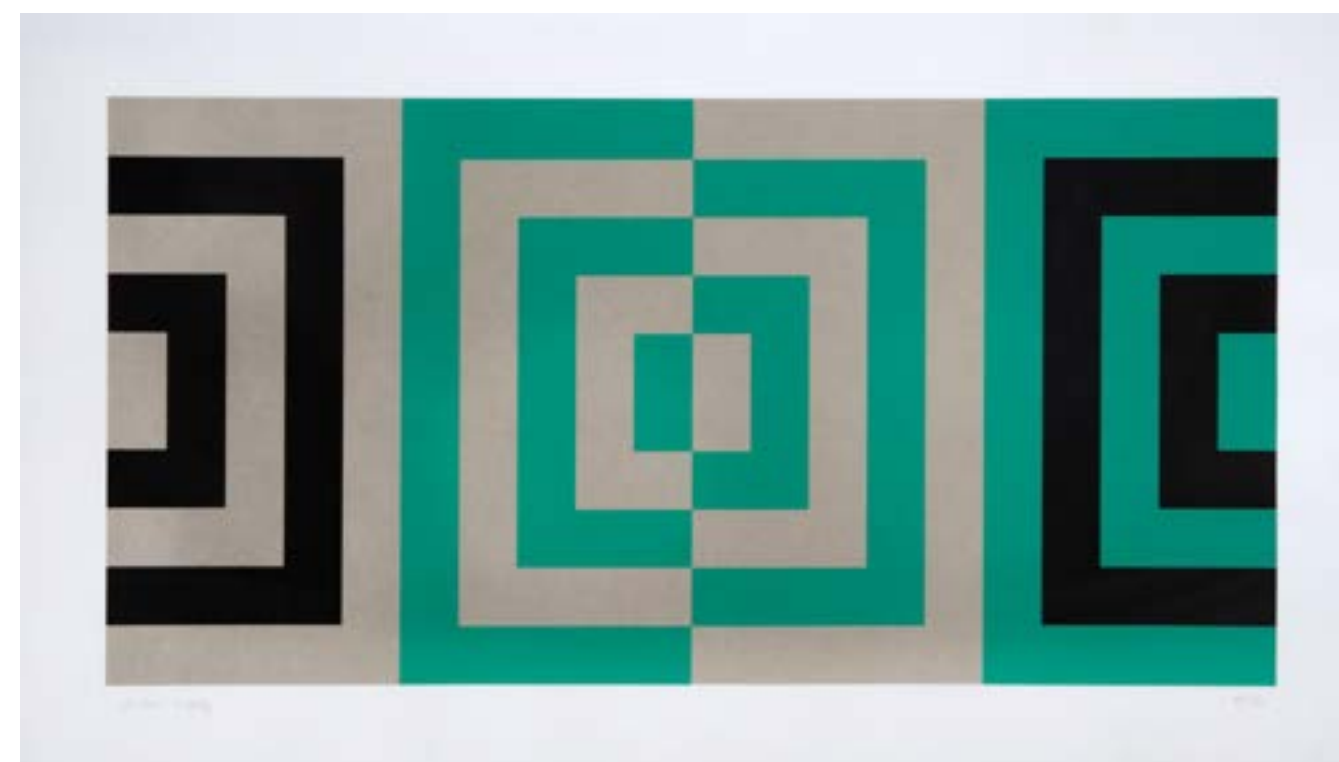

Lote 62
Rubem Ludolf
Geometria
54 x 94 cm
serigrafia
assinatura inf. esq.
Exemplar nº 53/60

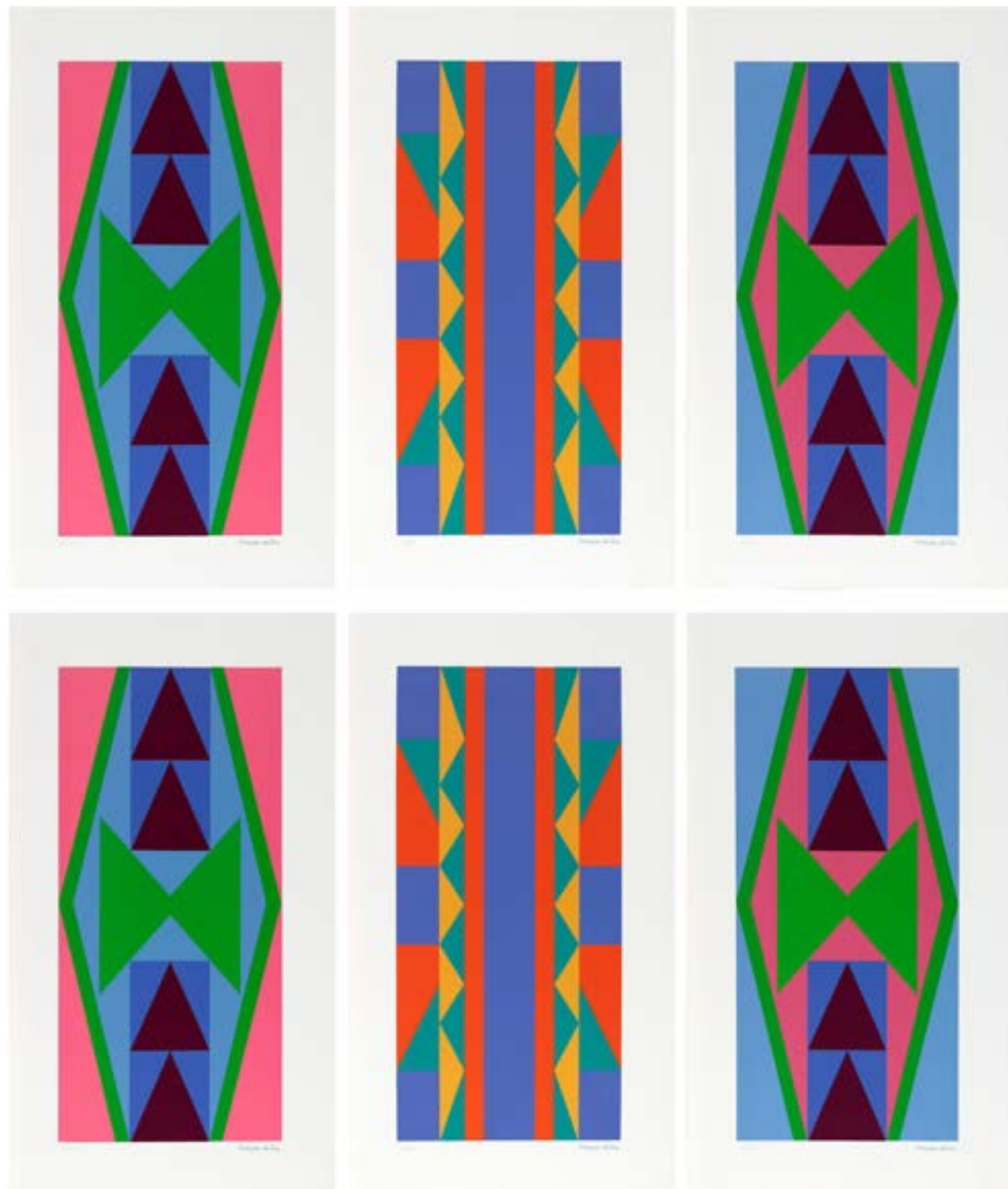

Lote 63
 Jandyra Waters
 Álbum Cento e Um - 6 Gravuras
 58 x 33 cm
 serigrafia
 assinatura inf. dir.
 Exemplares nº 04/100



Lote 64
 Samson Flexor
 Composition
 18 x 26 cm
 guache sobre papel

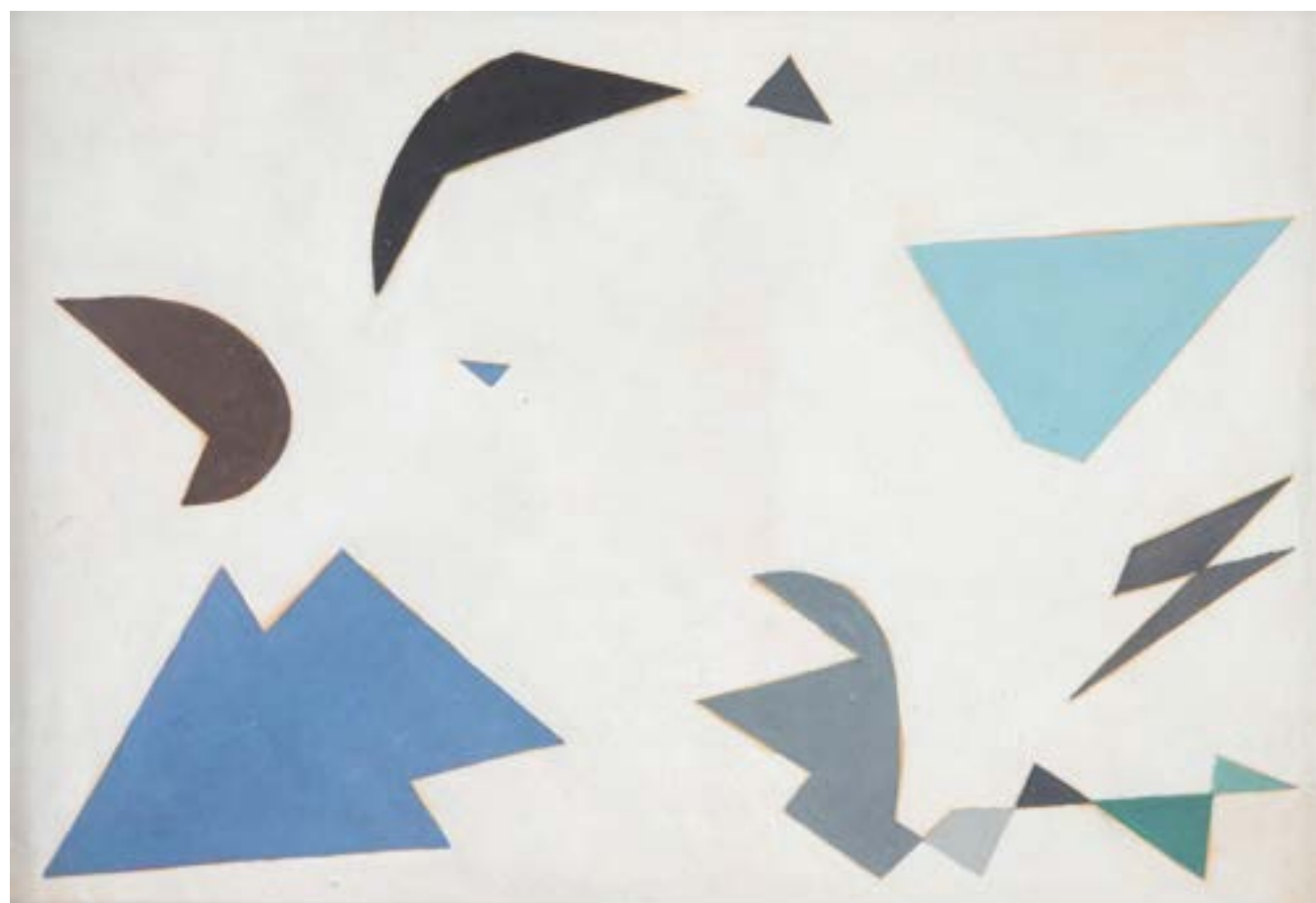

Lote 65
Samson Flexor
Composition
17 x 24 cm
guache sobre papel



Lote 66
Samson Flexor
Sem titulo
65 x 100 cm
óleo sobre linho
assinatura inf. dir.
1963



Lote 67
Franklin Cassaro
Sem Título
24 x 32 cm
técnica mista sobre papel
assinatura inf. dir.
2000

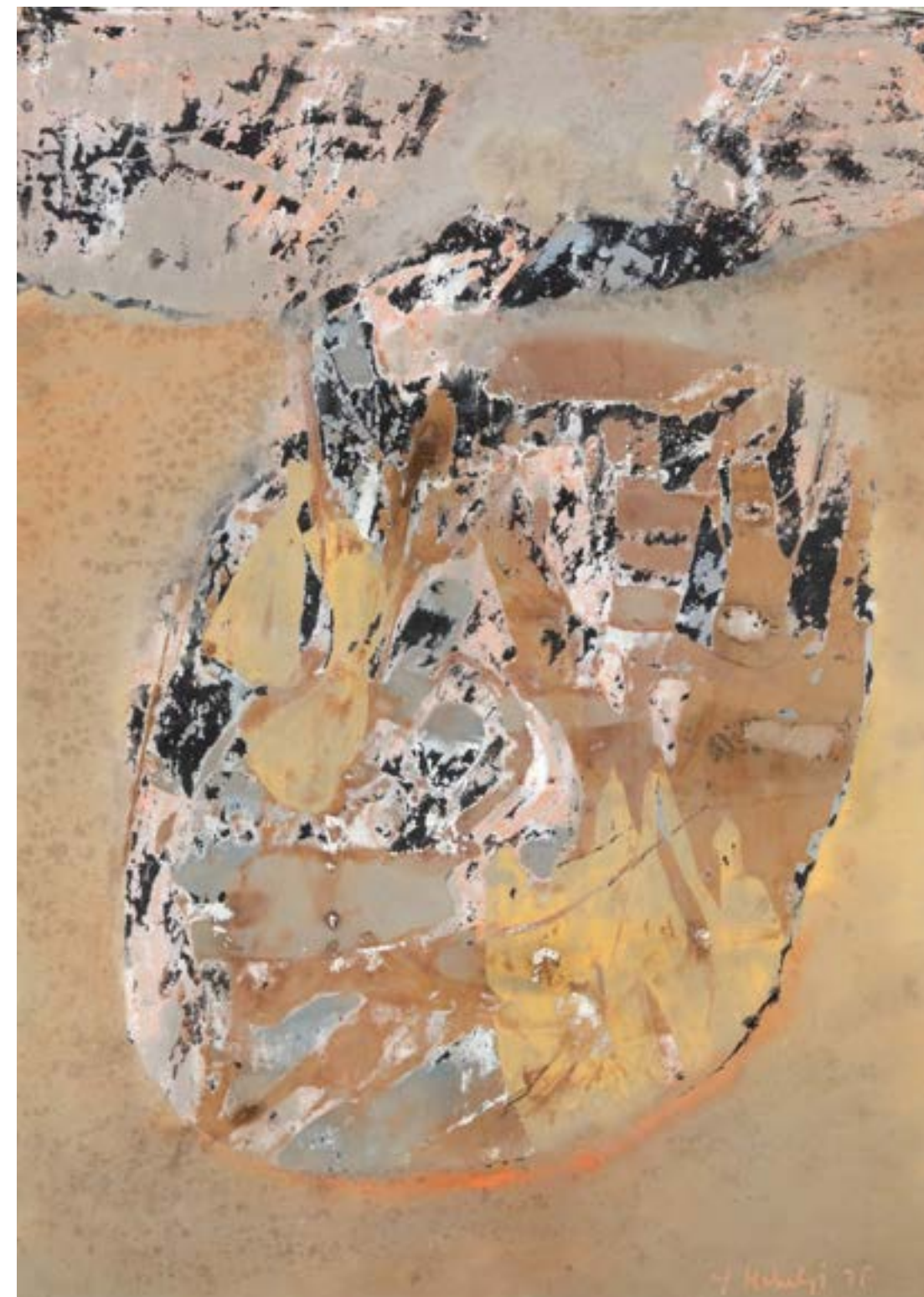

Lote 68
Yolanda Mohalyi
Sem Título
70 x 50 cm
guache sobre papel
assinatura inf. dir.
1975



Lote 69
Glauco Pinto de Moraes
Ponta do Engate - um estudo - Série Mecano-Iconográfica no. 328, 1983
70 x 50 cm
óleo sobre tela
assinatura no verso
1983

pág. 70



Lote 70
Yolanda Mohalyi
Composição II - Série Paris
50 x 32 cm
guache sobre papel
assinatura inf. esq.

pág. 71



Lote 71
Alfredo Ceschiatti
Banhista
1,55 x 40 x 36 cm
escultura em bronze
assinatura na peça
1964



Lote 72
Ricardo Cipicchia
Índio Caçando Tamanduá
41 x 35 x 20 cm
escultura em bronze
assinatura na peça



Lote 73
Sonia Ebling
Deolinda
68 x 85 x 35 cm
escultura em bronze
assinatura na peça



Lote 74
Sonia Ebling
Marcela
60 x 30 x 30 cm
escultura em bronze
assinatura na peça



Lote 75
Sonia Ebling
Donzela
115 x 50 x 58 cm
escultura em bronze

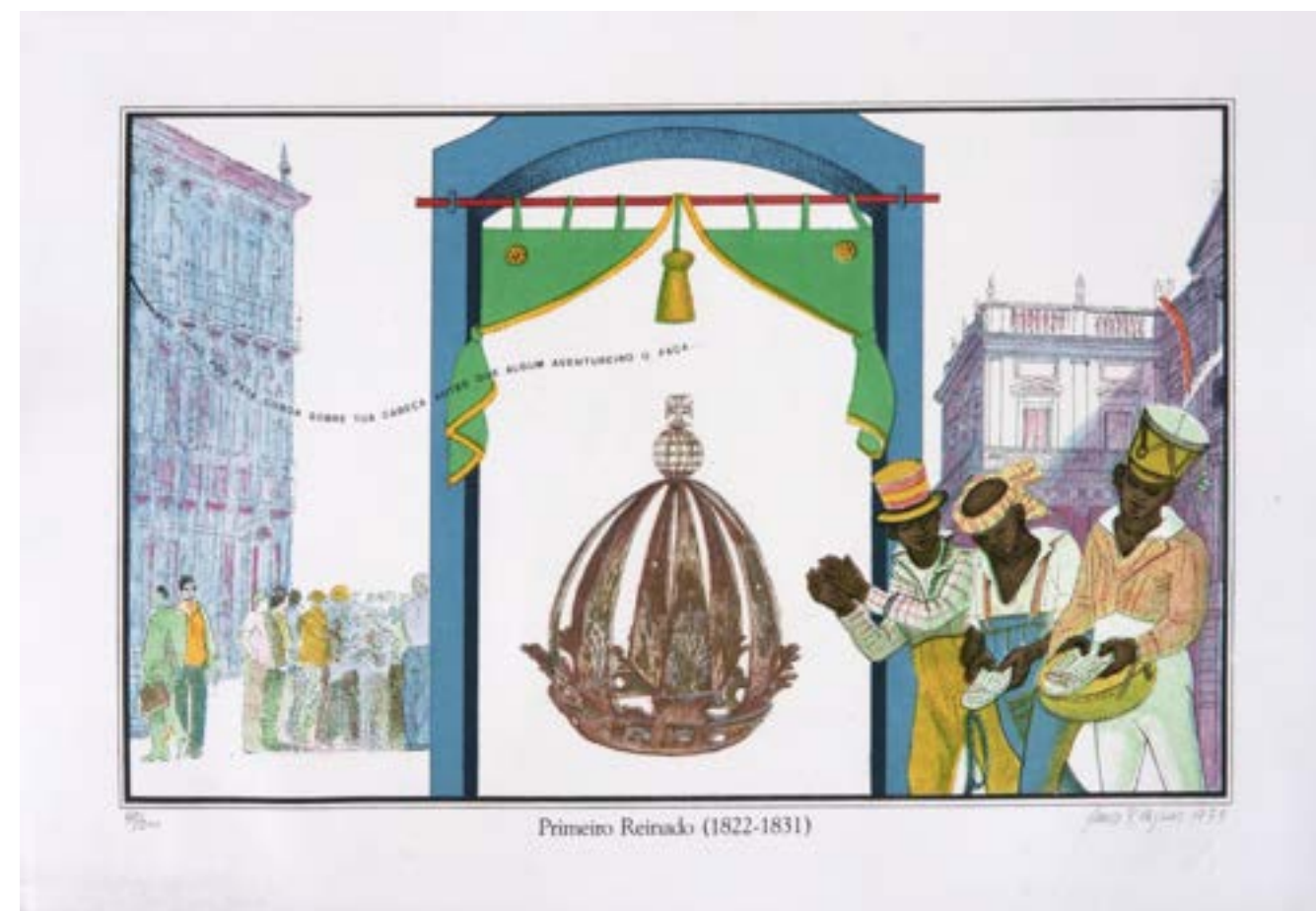

Lote 76
Glauco Rodrigues
Primeiro Reinado
35 x 50 cm
serigrafia
assinatura inf. dir.
1979
Exemplar 48/200.
Sem moldura.

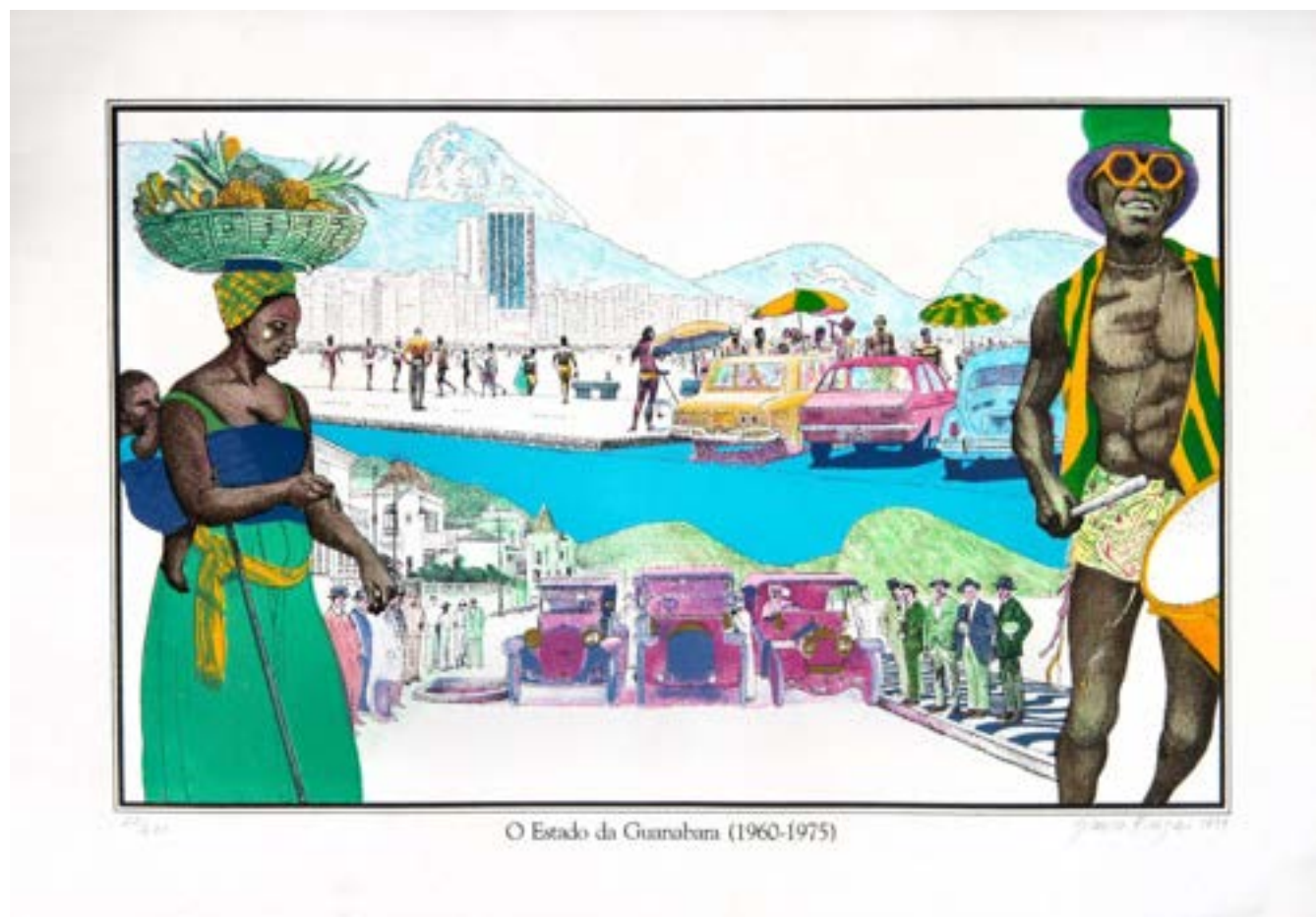

Lote 77
 Glauco Rodrigues
 O Estado da Guanabara
 35 x 50 cm
 serigrafia
 assinatura inf. dir.
 1979
 Exemplar nº 20/200



Lote 78
 Glauco Rodrigues
 No Tempo dos Vice-Reis
 35 x 50 cm
 serigrafia
 assinatura inf. dir.
 1979
 Exemplar nº 20/200



Segundo Reinado (1840-1889)

Lote 79
Glauco Rodrigues
Segundo Reinado
35 x 50 cm
serigrafia
assinatura inf. dir.
1979
Exemplar nº 198/200

pág. 80



Vista da Lagoa do Boqueirão e Arcos da Carioca (1750)

Lote 80
Glauco Rodrigues
Vista da lagoa do Boqueirão e Arcos da Carioca
35 x 50 cm
serigrafia
assinatura inf. dir.
1979
Exemplar nº 148/200

pág. 81



Lote 81
Patrick Knight
Saints Day / Dia dos Santos
29 x 35.5 cm
fotografia
Déc. 80



Lote 82
Patrick Knight
Weighing Gold / Pesando Ouro
25 x 16 cm
fotografia
assinatura no verso
1980

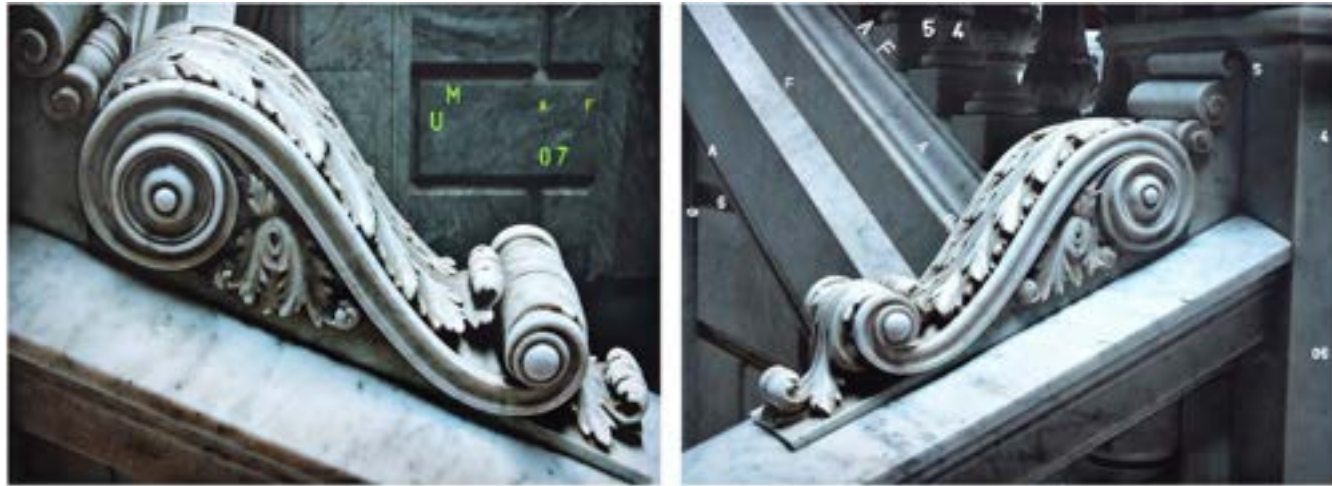

Lote 83
Alex Flemming
Museu do Ipiranga (Díptico)
80 x 120 cm
técnica mista sobre lona
assinatura no verso
2007

pág. 84



Lote 84
Patrick Knight
Charcoal ovens / Forno de Carvão
24 x 18 cm
fotografia
Déc. 80

pág. 85



Lote 85
Alex Flemming
Sem título
47 x 57 cm
fotografia com intervenção
assinatura sup. dir.
2016



Lote 86
Lucilia Fraga
Paisagem
39 x 51 cm
óleo sobre tela colada em placa
assinatura inf. dir.



Lote 87
Aldo Bonadei
Corredor de Paraty
75 x 60 cm
óleo sobre tela
assinatura inf. dir.
1967



Lote 88
Aldo Bonadei
Paisagem Rural
50 x 64 cm
óleo sobre tela
assinatura inf. dir.
1946



Lote 89
Roger Van Rogger
Paisagem
60 x 71 cm
óleo sobre tela
assinatura inf. dir.



Lote 90
Tadashi Kaminagai
Paisagem Com Casas
50 x 65 cm
óleo sobre tela
assinatura no verso
1949



Lote 91
Yolanda Mohalyi
Formas na Névoa
32 x 51 cm
guache sobre papel
assinatura inf. esq.
1968
Etiqueta do MAM-SP



Lote 92
Di Cavalcanti
São Jorge
69 x 50 cm
guache sobre papel
assinatura inf. dir.



Lote 93
Aldo Bonadei
Sem Título
24 x 30 cm
óleo sobre tela
assinatura inf. esq.
1955

pág. 94



Lote 94
Samson Flexor
Composition
27 x 19 cm
guache sobre papel

pág. 95



Lote 95
Amelia Toledo
Colagens
26 x 24 x 3 cm
técnica mista com colagem
1958
No estado.



Lote 96
Alex Flemming
Sem Título
34 x 62,5 cm
foto com interferência de técnica mista e objetos
assinado
2013



Lote 97
 Alex Flemming
 Sem Título
 34 x 62,5 cm
 foto com interferência de técnica mista e objetos
 assinatura inf. esq.
 2013



Lote 98
 Glauco Pinto de Moraes
 Engate Liberto
 120 x 90 cm
 óleo sobre tela
 assinatura no verso
 1982



Lote 99
Glauco Pinto de Moraes
Série Mecano Iconográfica (176)
120 x 150 cm
óleo sobre tela
assinatura no verso
1981

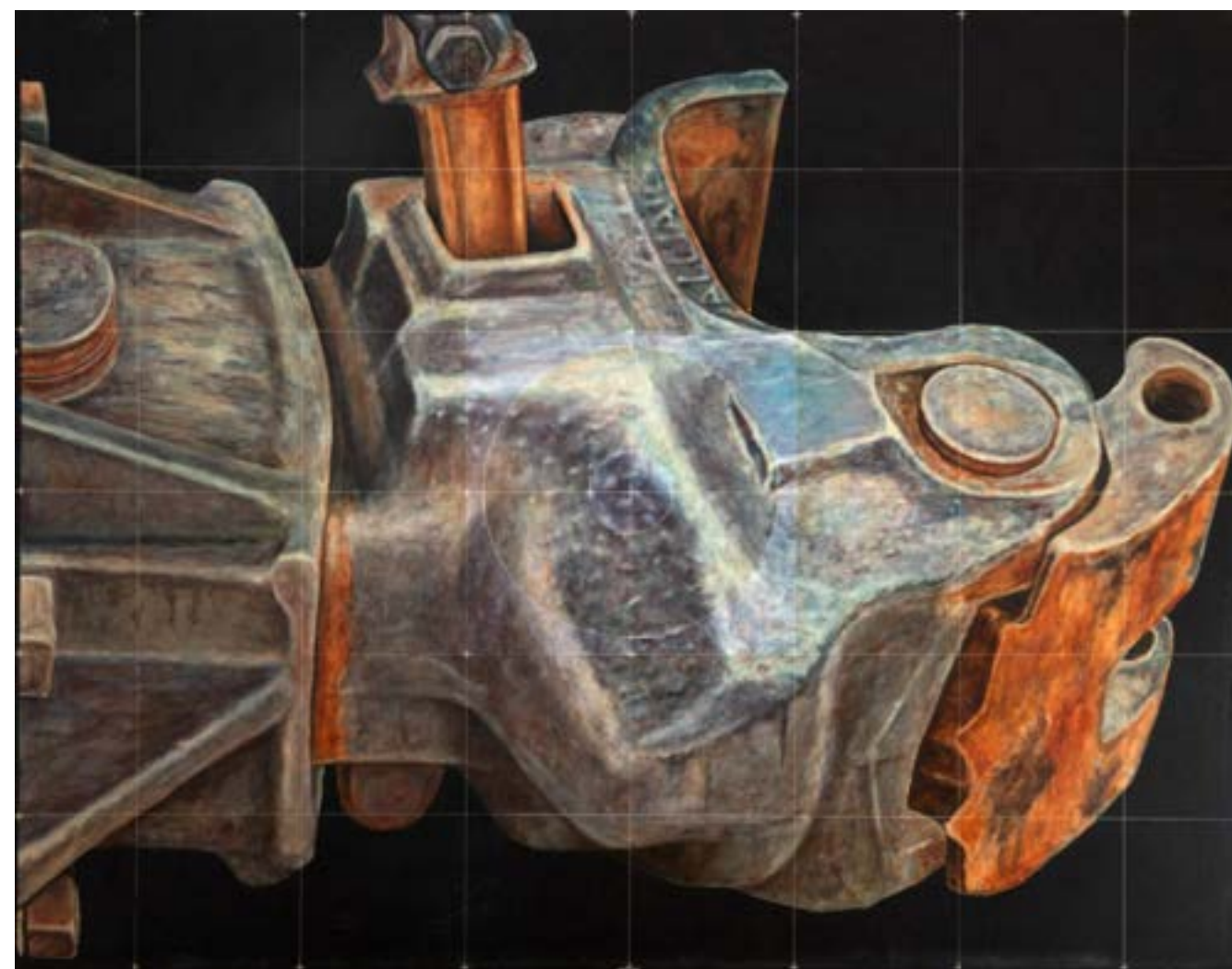

Lote 100
Glauco Pinto de Moraes
Engate - Série Mecano Iconográfica (209)
120 x 150 cm
óleo sobre tela
assinatura no verso
1982

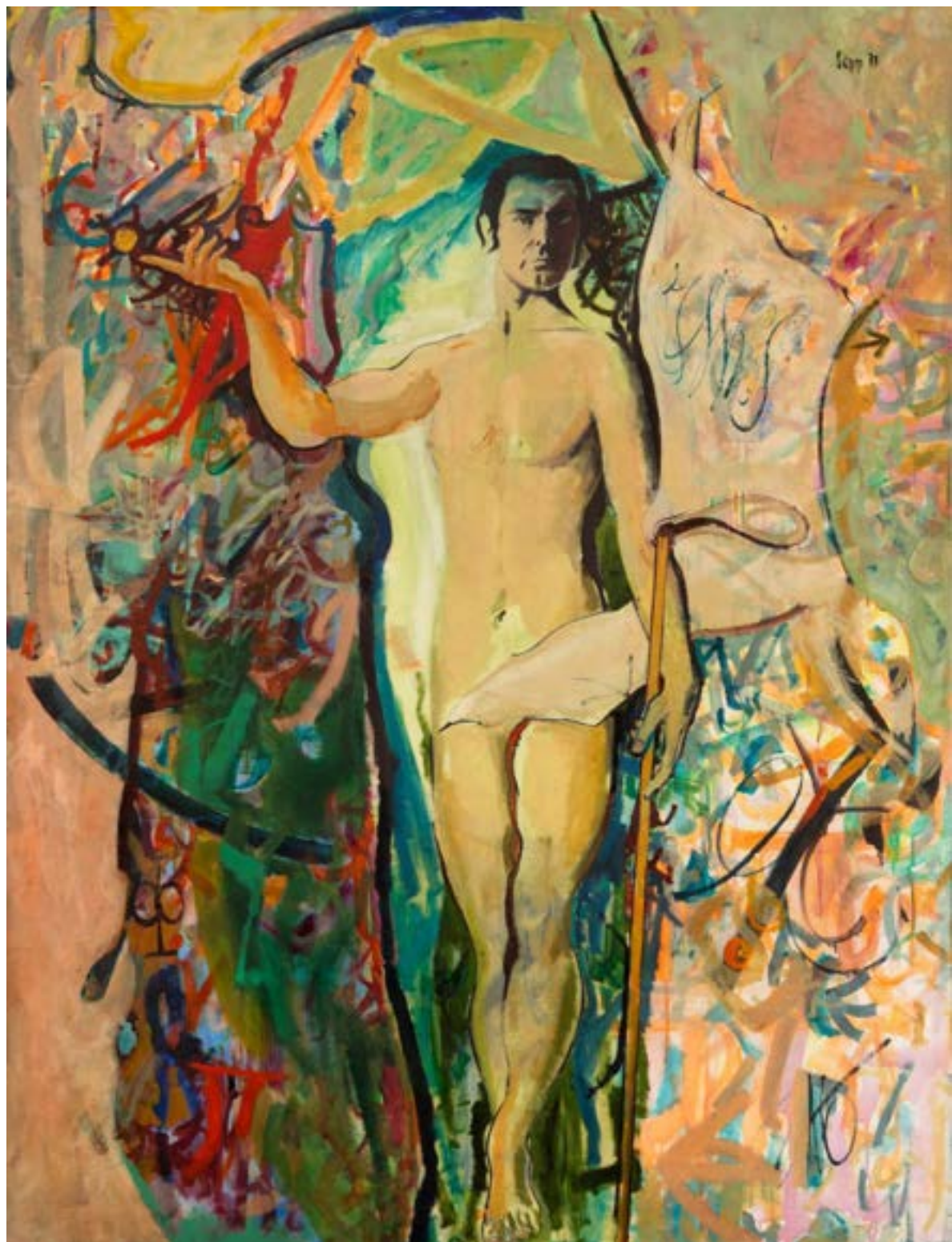

Lote 101
Sepp Baendereck
O príncipe sem reino do universo absurdo
170 x 130 cm
óleo sobre tela
assinatura sup. dir.
1973
Etiqueta do ateliê do artista.

pág. 102



Lote 102
Tony Koegl
A Samaritana
90 x 68 cm
óleo sobre tela
assinatura inf. dir.

pág. 103



Lote 103
Sepp Baendereck
Crianças
98 x 132 cm
óleo sobre tela
assinatura inf. dir.
1978



Lote 104
Benedito José Tobias
Árabe
38 x 28 cm
óleo sobre tela



Lote 105
Clóvis Graciano
Menino
28 x 22,5 cm
guache sobre papel
assinatura inf. dir.
1949

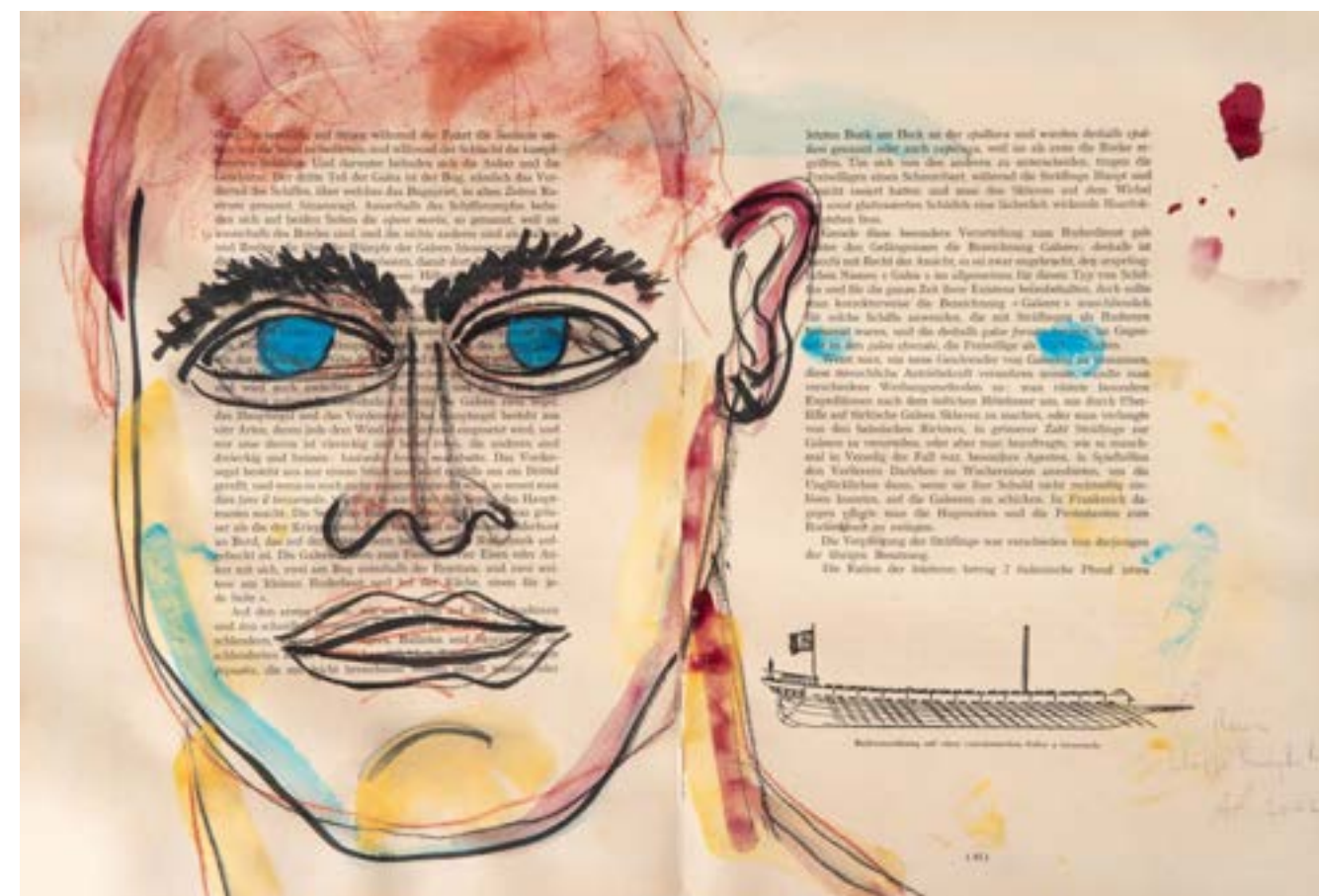

Lote 106
Alex Flemming
Sem título
51 x 61 cm
técnica mista sobre papel
assinatura inf. dir.



Lote 107
 Djanira Da Mota E Silva
 Álbum Com 9 Desenhos de Reproduções De Djanira
 48 x 33 cm
 reprodução
 1974
 Texto de Flávio de Aquino, Editora Coltrix.



Lote 108
 Alex Flemming
 Conjunto Com 3 Obras.
 41 x 41 cm (cada)
 técnica mista sobre papel
 assinatura inf. esq.
 1991



Lote 109
 Carlos Bastos
 Álbum Com 25 Reproduções - Igrejas, Santos e Anjos da Bahia
 38 x 28 cm
 reprodução



Lote 110
 Martha Loutsch
 Sem Título
 57 x 41 cm
 grafite sobre papel
 assinatura inf. esq.
 1945

SEGUNDA NOITE DO
LEILÃO ACERVO TELMO PORTO - GALERIA 132
11 DE FEVEREIRO DE 2025



Lote 111
Roberto Magalhães
Figuras
20 x 14 cm
xilogravura
assinatura inf. dir.
1963
Exemplar nº 13/100



Lote 112
 Alex Fleming
 Sem título
 26 x 40 cm
 fotogravura
 assinatura inf. dir.
 Exemplar P.E

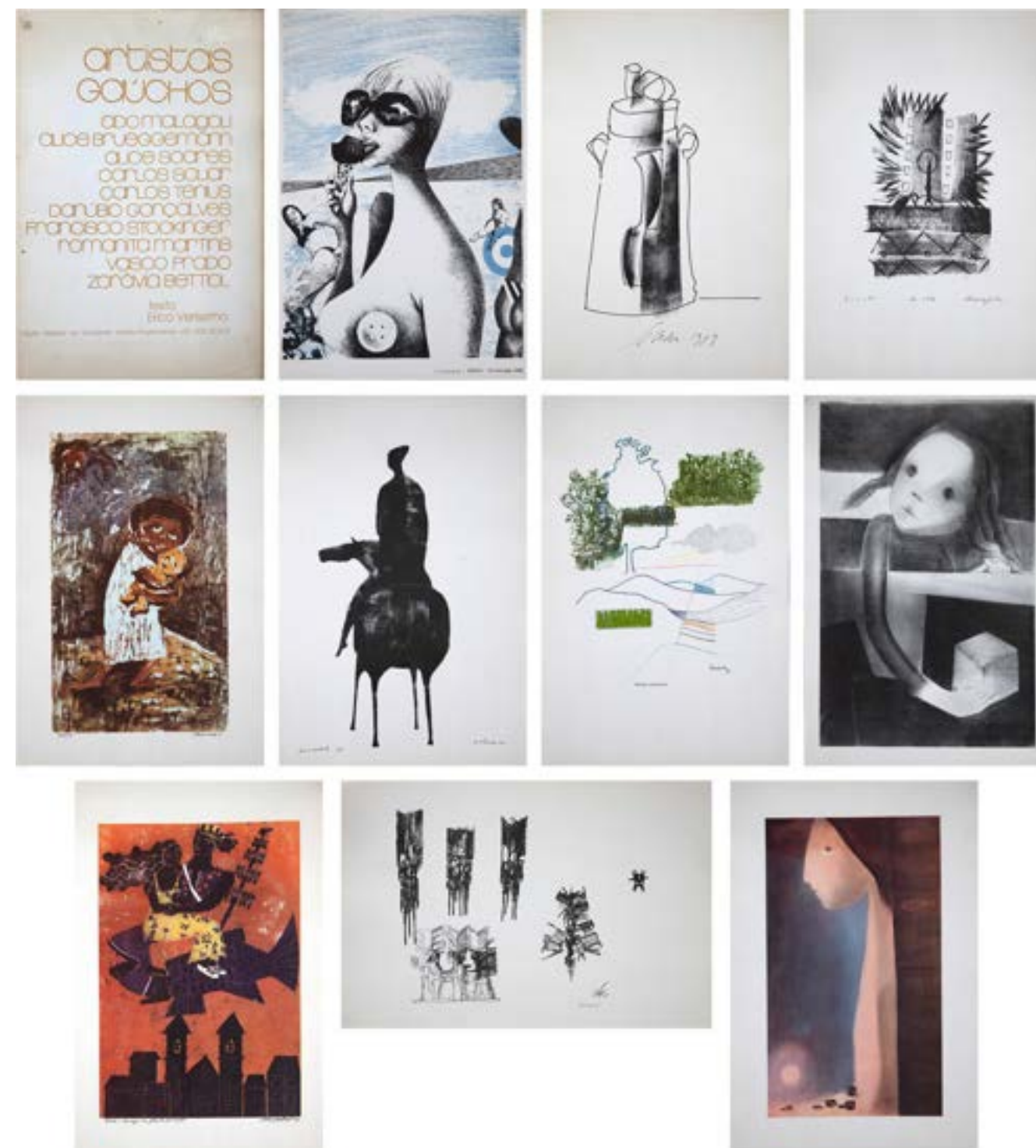

Lote 113
 Artistas Gaúchos
 10 Reproduções com Texto de Érico Veríssimo
 47 x 32 cm
 reprodução



Lote 114
Eduardo Sued
Personagens
11 x 16 cm (cada)
litogravura
assinatura inf. dir.
1964
Exemplar nº 14/30
Composição com duas gravuras



Lote 115
Eduardo Sued
Personagens
11 x 16 cm (cada)
litogravura
assinatura inf. dir.
1964
Composição com duas gravuras
Exemplar nº 14/30



A Revolução de 30

Lote 116
Glauco Rodrigues
A Revolução de 30
35 x 50 cm
serigrafia
assinatura inf. dir.
1979
Exemplar nº 20/200

pág. 118



O Estado da Guanabara (1960-1975)

Lote 117
Glauco Rodrigues
O Estado da Guanabara
35 x 50 cm
serigrafia
assinatura inf. dir.
1979
Exemplar nº 2/200

pág. 119



Lote 118
 Glauco Rodrigues
 Fundação do Rio de Janeiro
 35 x 50 cm
 serigrafia
 assinatura inf. dir.
 1979
 Exemplar nº 86/200

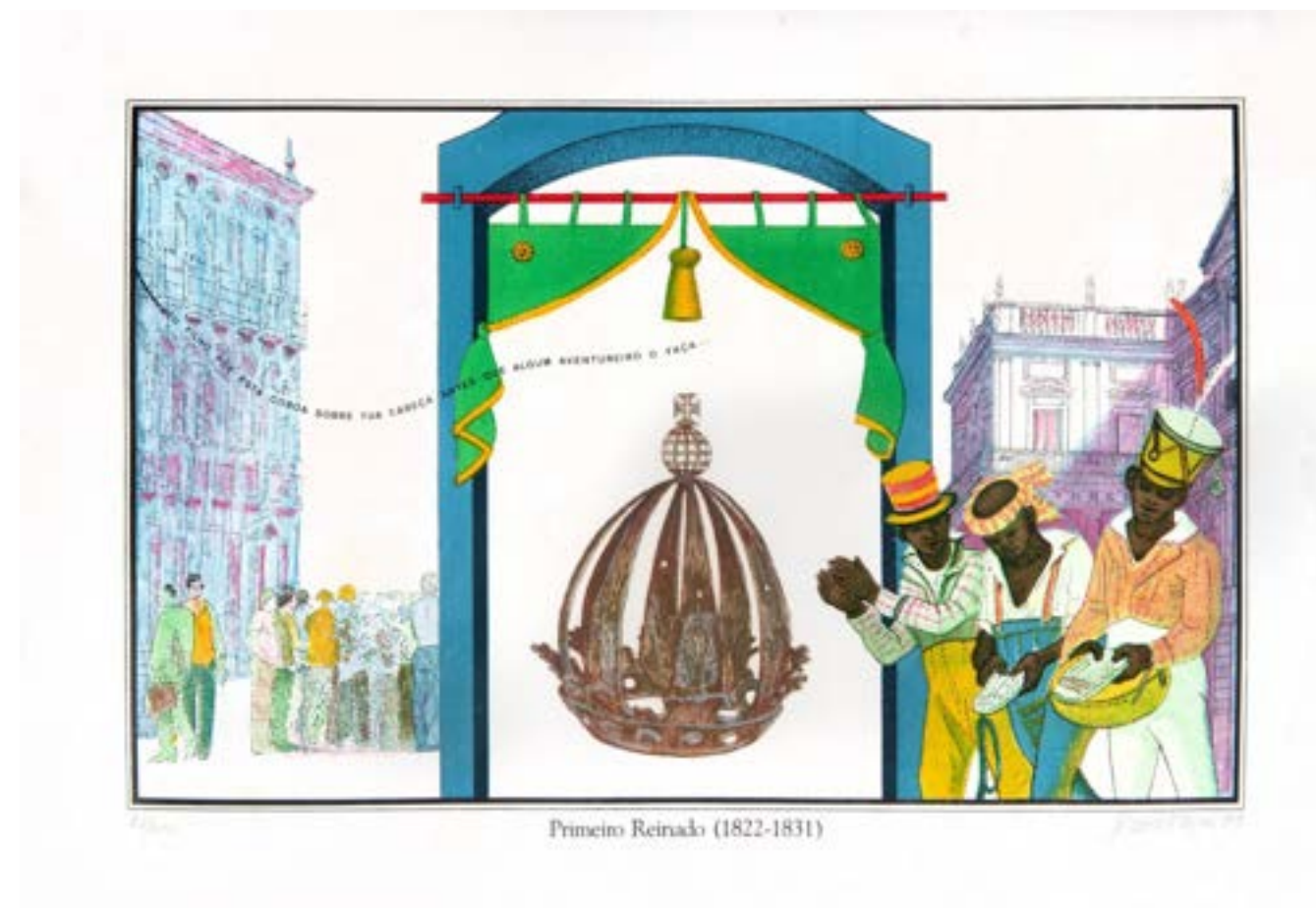

Lote 119
 Glauco Rodrigues
 Primeiro Reinado
 35 x 50 cm
 serigrafia
 assinatura inf. dir.
 1979
 Exemplar nº 20/200.

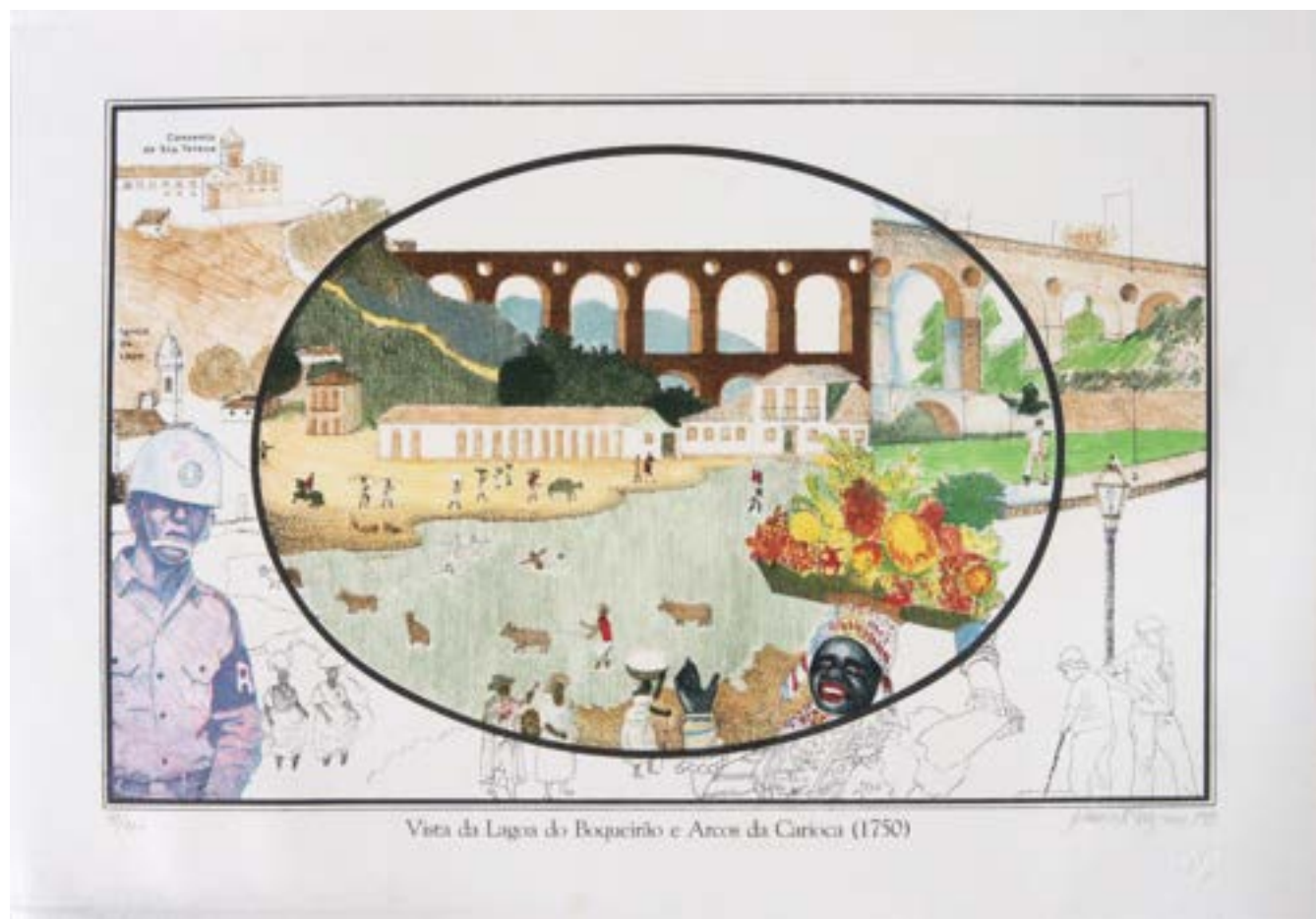

Lote 120
 Glauco Rodrigues
 Vista da Lagoa do Boqueirão e Arcos da Carioca
 35 x 50 cm
 serigrafia
 assinatura inf. dir.
 1979
 Exemplar nº 48/200
 Sem moldura.



Lote 121
 Alex Flemming
 Sem Título - Série O Mapa da Mina
 33 x 33 cm
 pedras semipreciosas e acrílica sobre madeira
 assinatura no verso
 2009



Lote 122
Yutaka Toyota
Sem Título
100 x 139 x 86 cm
escultura em ferro pintado



Lote 123
Farnese De Andrade
O Galho e o Passarinho
59 x 36 x 20 cm
madeira
assinatura na peça
1979



Lote 124
Concessa Colaço
Sem Título
126,5 x 126,5 cm
tapeçaria
assinatura inf. dir.



Lote 125
Madeleine Colaço
Sem Título
125 x 164 cm
tapeçaria
assinatura inf. dir.



Lote 126
Toledo Piza
Maçãs
54 x 45 cm
óleo sobre tela
assinatura sup. dir.
1930



Lote 127
Shigeo Nishimura
Natureza Morta
46 x 33 cm
óleo sobre tela
assinatura sup. dir.
1949
Carimbo do 15º Salão de Belas Artes.



Lote 128
Aldo Bonadei
Natureza Morta
35 x 52 cm
guache sobre papel
assinatura inf. esq.
1966



Lote 129
Aldo Bonadei
Natureza Morta com Garrafa e Fruteira
24 x 36 cm
óleo sobre cartão sobre eucatex
assinatura inf. dir.
1965



Lote 130
Aldo Bonadei
Natureza Morta
25 x 33 cm
guache sobre papel
assinatura inf. dir.
1965



Lote 131
Jean Gillon
Sem Título
34 x 27 (cada)
nanquim e guache sobre papel
assinatura inf. dir.



Lote 132
Jean Gillon
Sem Título
34 x 27 cm (cada)
nanquim e guache sobre papel
assinatura inf. dir.

Lote 133
Jean Gillon
Sem Título
34 x 27 (cada)
nanquim e guache sobre papel
assinatura inf. dir.



Lote 134
Jean Gillon
Sem Título
34 x 27 (cada)
nanquim e guache sobre papel
assinatura inf. dir.

Lote 135
Jean Gillon
Sem Título
34 x 27 (cada)
nanquim e guache sobre papel
assinado

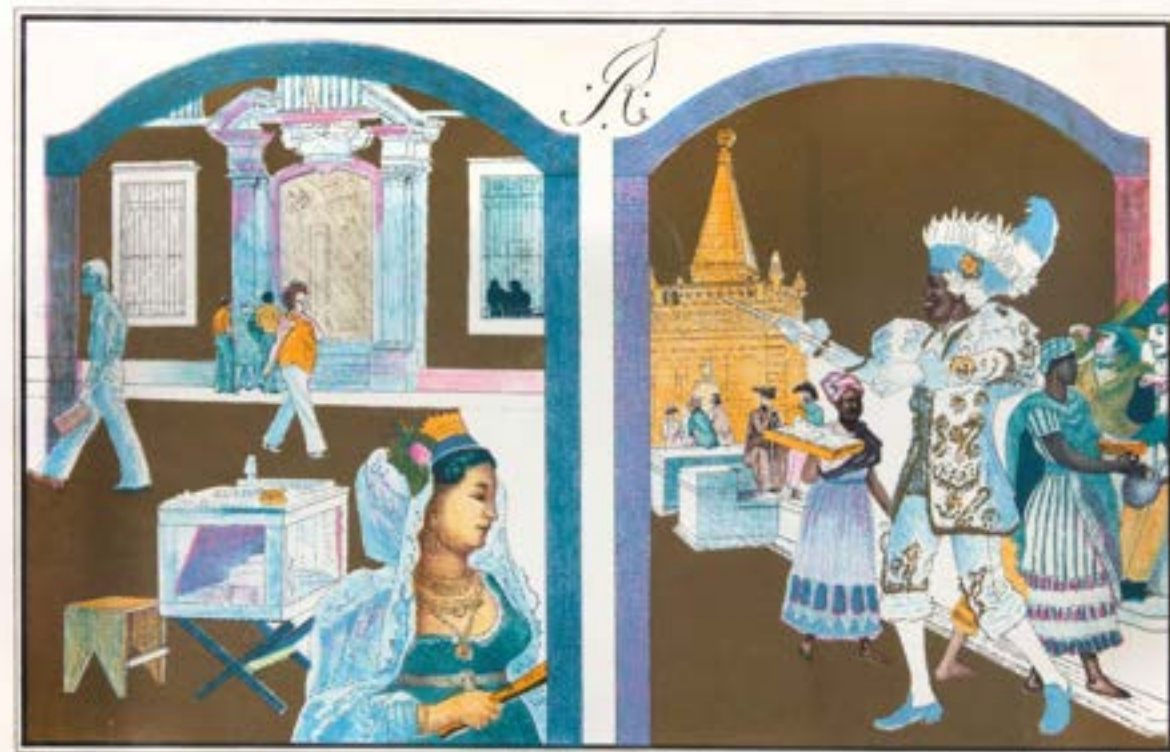

Período Joanino (1808-1821)

Lote 136
 Glauco Rodrigues
 Período Joanino
 35 x 50 cm
 serigrafia
 assinatura inf. dir.
 1979
 Exemplar nº 86/200.

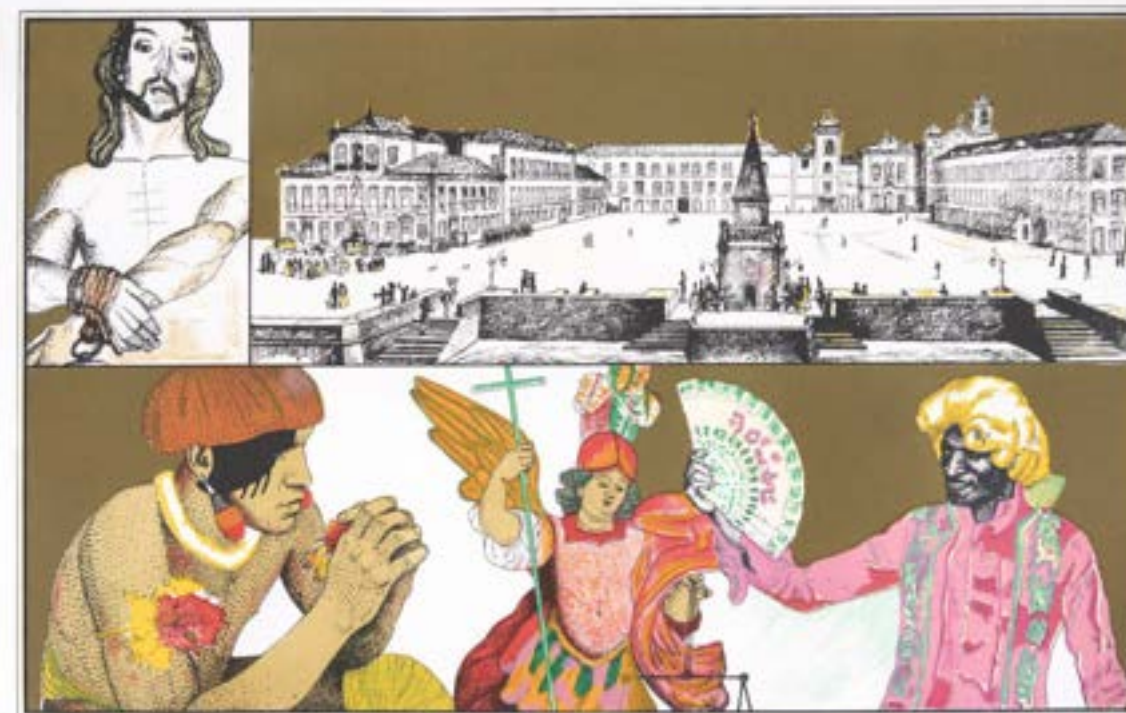

No tempo dos Vice-Reis (1763-1808)

Lote 137
 Glauco Rodrigues
 No Tempo dos Vice-Reis
 35 x 50 cm
 serigrafia
 assinatura inf. dir.
 1979
 Exemplar nº 48/200.
 Sem moldura.



Segundo Reinado (1840-1889)

Lote 138
 Glauco Rodrigues
 Segundo Reinado
 35 x 50 cm
 serigrafia
 assinatura inf. dir.
 1979
 Exemplar nº 2/200

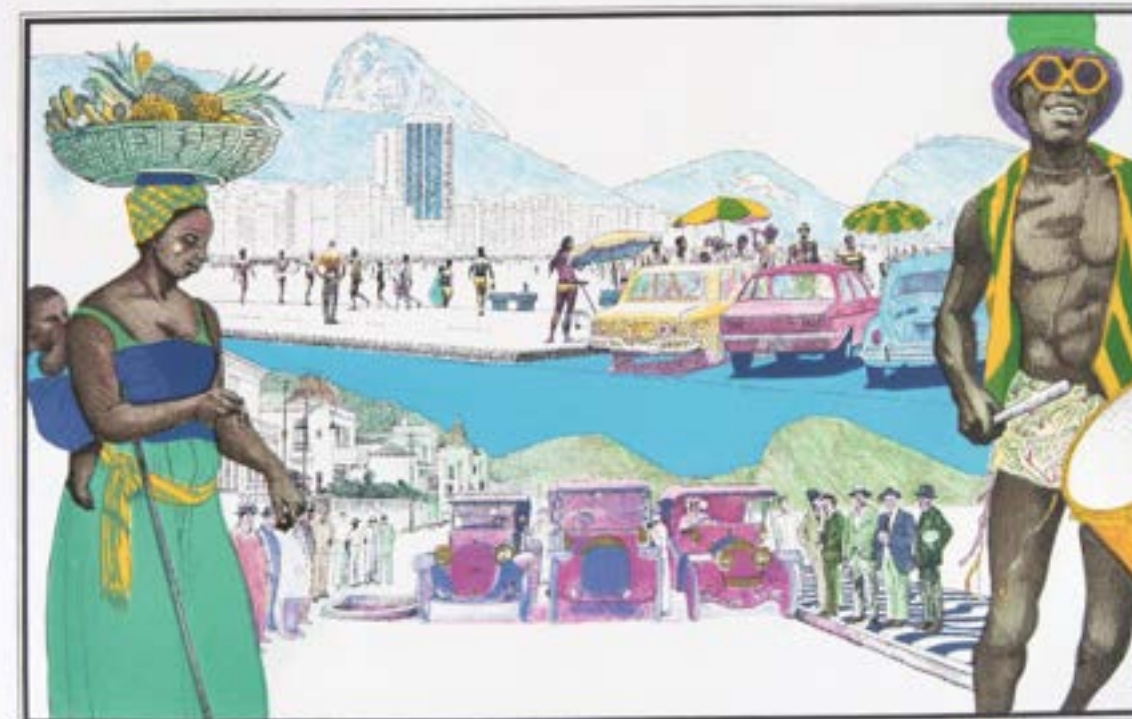

O Estado da Guanabara (1960-1975)

Lote 139
 Glauco Rodrigues
 O Estado da Guanabara
 35 x 50 cm
 serigrafia
 assinatura inf. dir.
 1979
 Exemplar nº 77/200.
 Sem moldura.



A República Velha

Lote 140
Glauco Rodrigues
A República Velha
35 x 50 cm
serigrafia
assinatura inf. dir.
1979
Exemplar nº 48/200
Sem moldura.

pág. 142



Lote 141
Marcos Chaves
Sem Título - (Série Buracos)
31 x 24,5 cm
reprodução de foto
1996-2008

pág. 143



Lote 142
Marcos Chaves
Curb Your Dogma
40 x 31 cm
impressão fotográfica
2016
Exemplar nº 18/30



Lote 143
Alex Flemming
Sem Título
35 x 60 cm
foto com interferência de técnica mista e objetos
assinado
2013



Lote 144
Alex Flemming
Sem Título
35 x 61 cm
foto com interferência de técnica mista e objetos
assinatura na peça
2013



Lote 145
Alex Flemming
Sem Título
35 x 61 cm
foto com interferência de técnica mista
assinatura na peça
2015



Lote 146
José Simeone
Sem Título
28 x 36 cm
óleo sobre placa
assinatura inf. dir.



Lote 147
Toledo Piza
Sem Título
65 x 100 cm
óleo sobre tela
assinatura inf. esq.



Lote 148
Tadashi Kaminagai
Árvore Seca
80 x 60 cm
óleo sobre tela
assinatura inf. dir.



Lote 149
Takeshi Suzuki
Paisagem
10 x 14 x 3 cm
nanquim e aquarela sobre papel
assinatura inf. dir.



Lote 150
Tadashi Kaminagai
Parque com Carrossel
47 x 52 cm
óleo sobre placa
assinatura inf. esq.

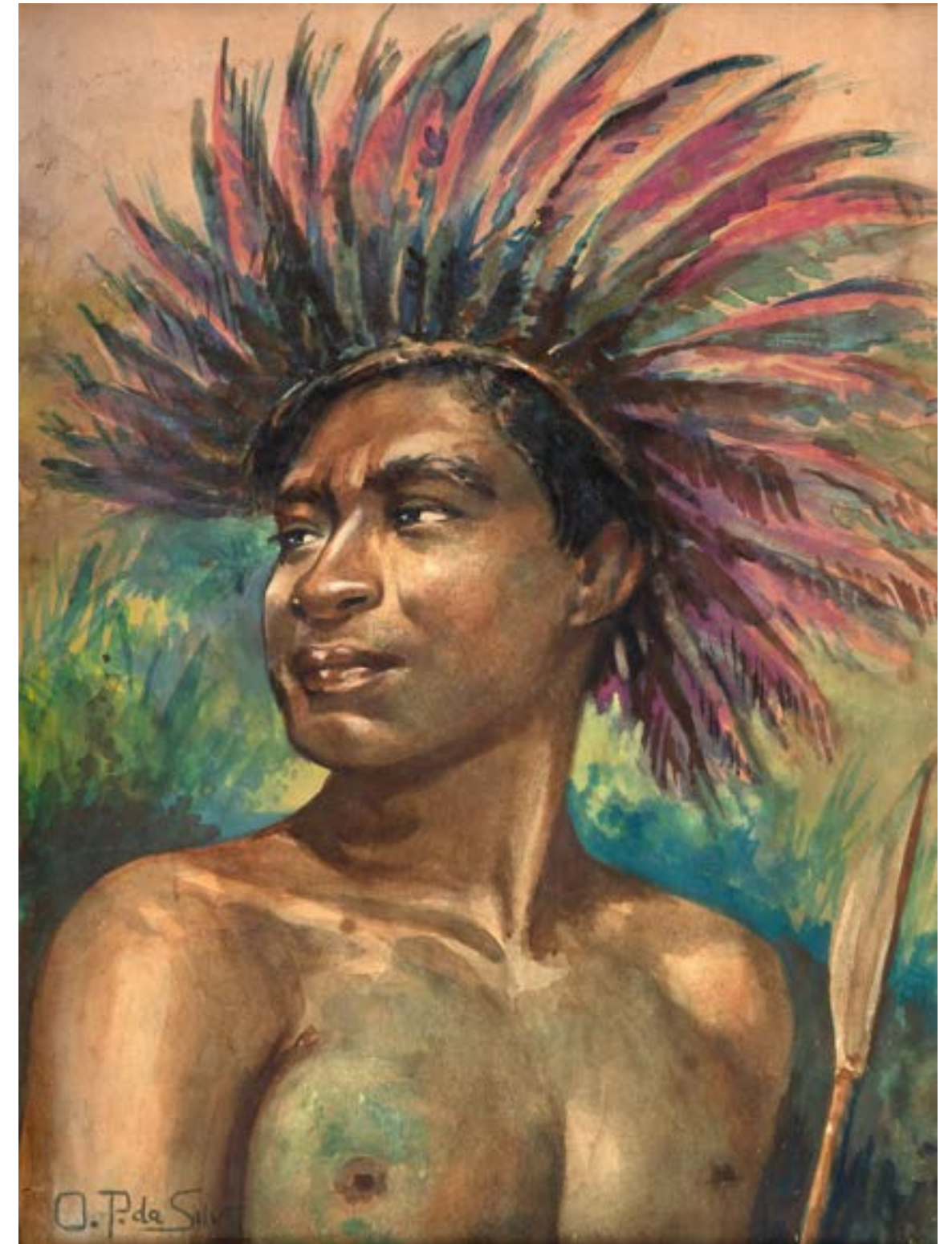

Lote 151
Oscar Pereira da Silva
Indio
32 x 24 cm
técnica mista sobre papel
assinatura inf. esq.



Lote 152
Autor Não Identificado
Maternidade
83 x 67 cm
óleo sobre tela
assinatura inf. esq.



Lote 153
Bo Bartlett
The bride
71 x 91 cm
impressão fotográfica
assinatura inf. dir.
Exemplar nº 8/250.



Lote 154
Marcelo Grassmann
Sem Título
52,5 x 47 cm
gravura em metal
assinatura inf. dir.
Exemplar nº 36/50.

pág. 156



Lote 155
Eduardo Sued
Figura
28 x 26 cm
litogravura
assinatura inf. dir.
1964
Exemplar nº 14/30

pág. 157



Lote 156
Jean-Marie Dewez
Sem Título
21 x 14 cm
reprodução
assinatura inf. dir.



Lote 157
Renée Lefèvre
Igreja Nossa Senhora do Carmo
61 x 46 cm
óleo sobre tela
assinatura inf. dir.
1962



Lote 158
Escola Cusquenha
Pintura Hispano Americana. Nossa Senhora das Mercês
125 x 165 cm
óleo sobre tela
Séc XVIII



Lote 159
Raimundo de Oliveira
Sem Título
58 x 43 cm
técnica mista sobre papel
assinatura inf. dir.
1962



Lote 160
Massimo Campigli
Sem Título
60 x 40 cm
litogravura
assinatura inf. esq.
1952
Exemplar P.A.



Lote 161
Concessa Colaço
Sem Título
126,5 x 202 cm
tapeçaria
assinatura inf. dir.



Lote 162
Concessa Colaço
Taça dos Sonhos
130 x 115 cm
tapeçaria
assinatura inf. dir.

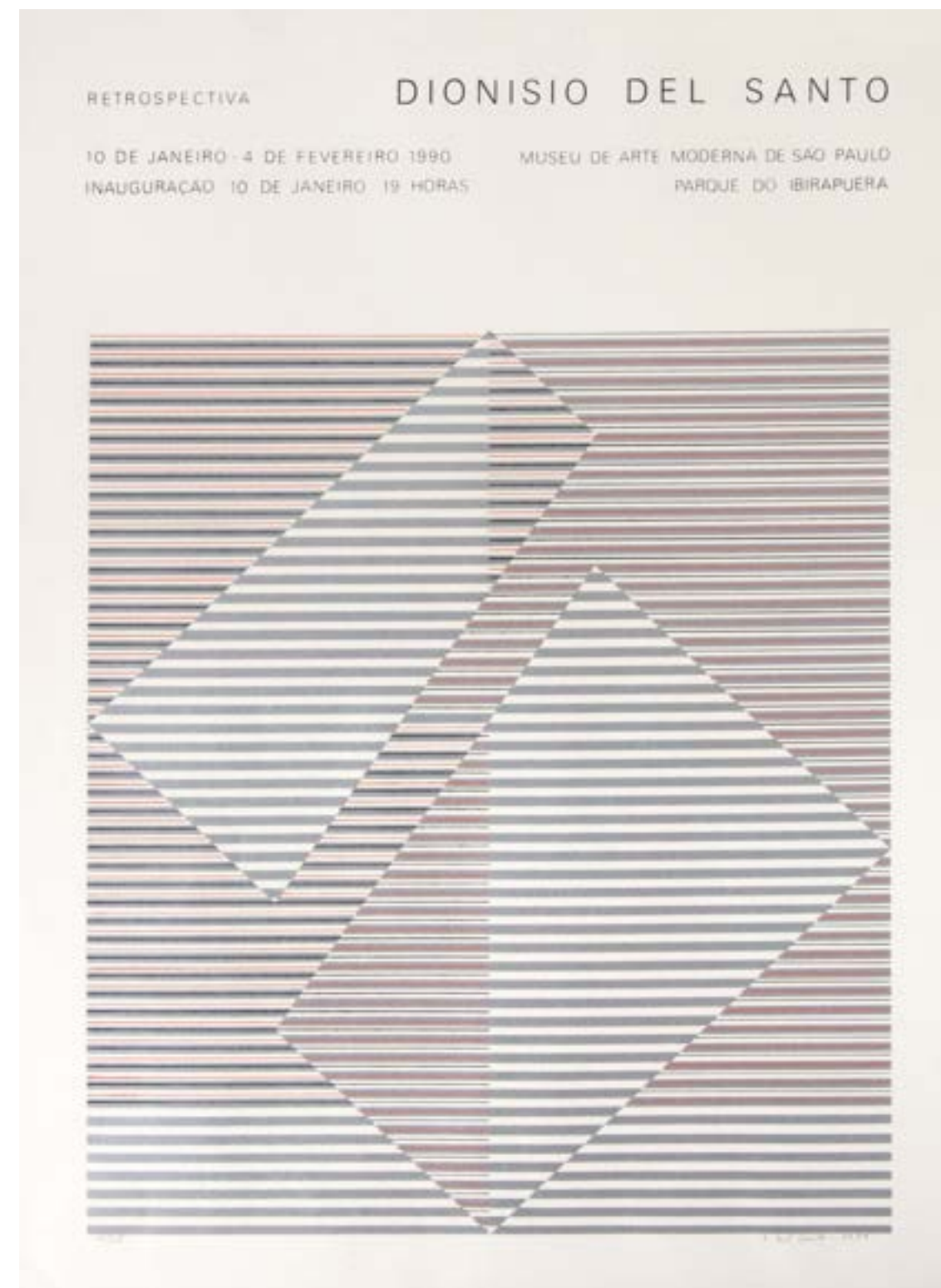

Lote 163
Dionísio del Santo
Geométrico
70 x 50 cm
serigrafia
assinatura inf. dir.
1989
Exemplar nº 16/35.

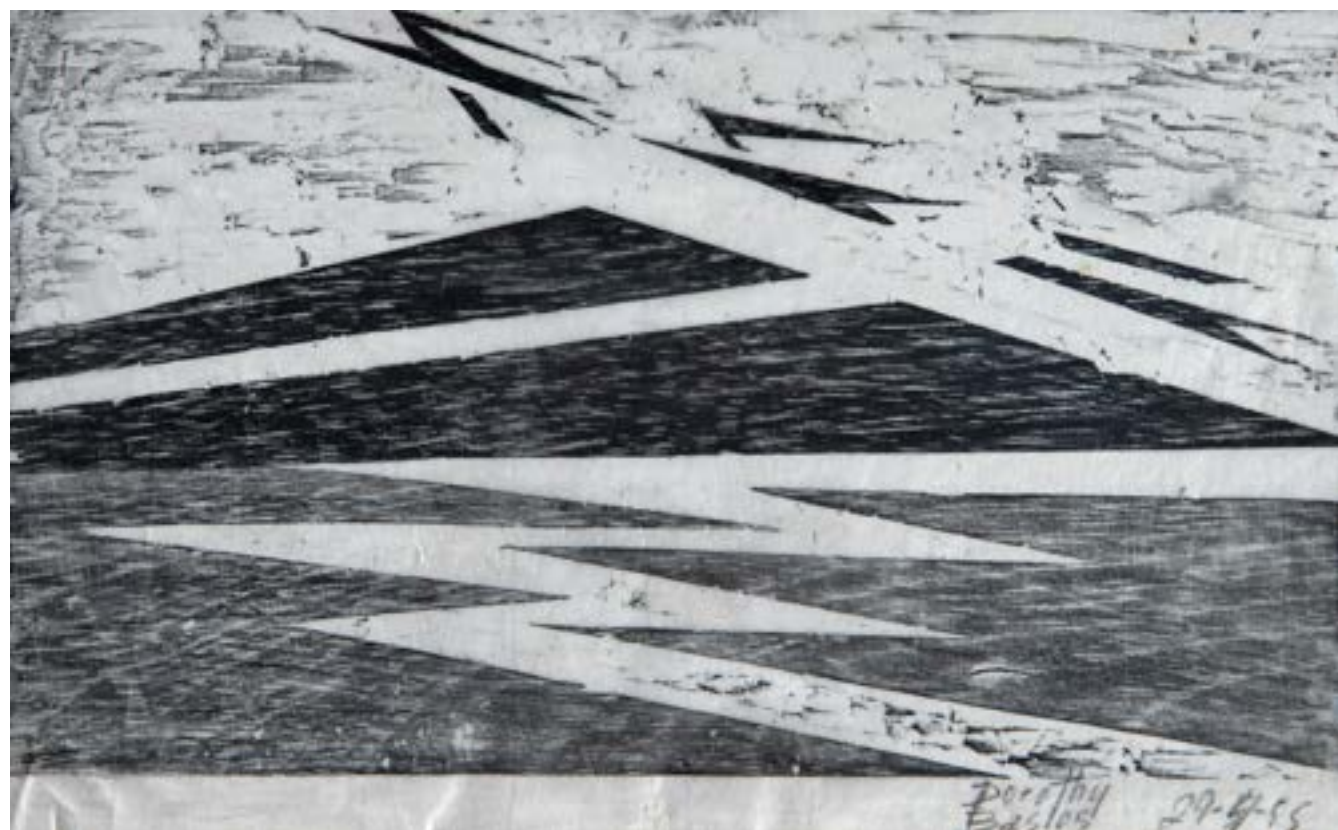

Lote 164
Dorothy Bastos
Composição
14 x 25 cm
xilogravura
assinatura inf. dir.
1955



Lote 165
Dorothy Bastos
Composição
37 x 24 x 2 cm
xilogravura
assinatura inf. dir.
1956



Lote 166
Tomás Santa Rosa
O Sonho
18 x 14 cm
litogravura
assinatura inf. dir.



Lote 167
Fulvio Pennacchi
Nú Masculino
30 x 20 cm
sépia sobre papel
assinatura inf. dir.
1940



Lote 168
Autor Não Identificado
Cena indígena
25 x 36 cm
reprodução
assinatura inf. dir.
1963



Lote 169
Raymundo Colares
Composição surrealista
16 x 19 cm
giz de cera sobre papel
assinatura inf. esq.
1981



Lote 170
Raymundo Colares
Composição surrealista
13 x 19 cm
giz de cera sobre papel
assinatura inf. esq.
1981

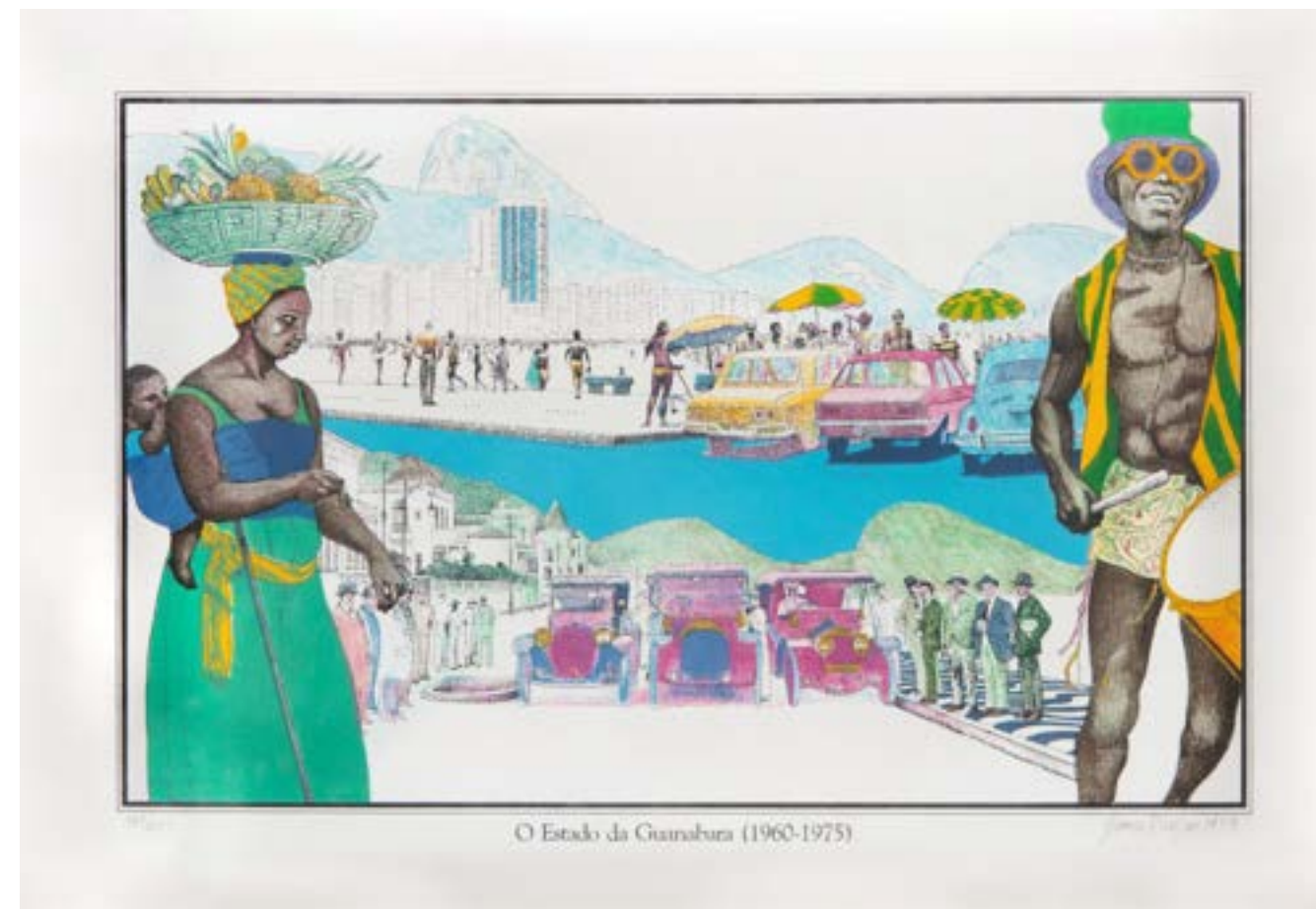

O Estado da Guanabara (1960-1975)

Lote 171
Glaucio Rodrigues
O Estado da Guanabara
35 x 50 cm
serigrafia
assinatura inf. dir.
1979
Exemplar nº 148/200



A Revolução de 30

Lote 172
Glauco Rodrigues
A Revolução de 30
35 x 50 cm
serigrafia
assinatura inf. dir.
1979
Exemplar nº 2/200

pág. 174



A República Velha

Lote 173
Glauco Rodrigues
República Velha
35 x 50 cm
serigrafia
assinatura inf. dir.
1979
Exemplar nº 20/200.

pág. 175



Lote 174
 Glauco Rodrigues
 São Sebastião do Rio de Janeiro
 35 x 50 cm
 serigrafia
 assinatura inf. dir.
 1979
 Exemplar nº 77/200.
 Sem moldura.



Lote 175
 Glauco Rodrigues
 Segundo Reinado
 35 x 50 cm
 serigrafia
 assinatura inf. dir.
 1979
 Exemplar nº 20/200



Lote 176
Maria Martins
Composição com Figuras
25 x 17 cm
gravura em metal
assinatura inf. dir.
1945



Lote 177
Maria Martins
Composição Antropomórfica
25 x 17 cm
gravura em metal
assinatura inf. dir.
1946

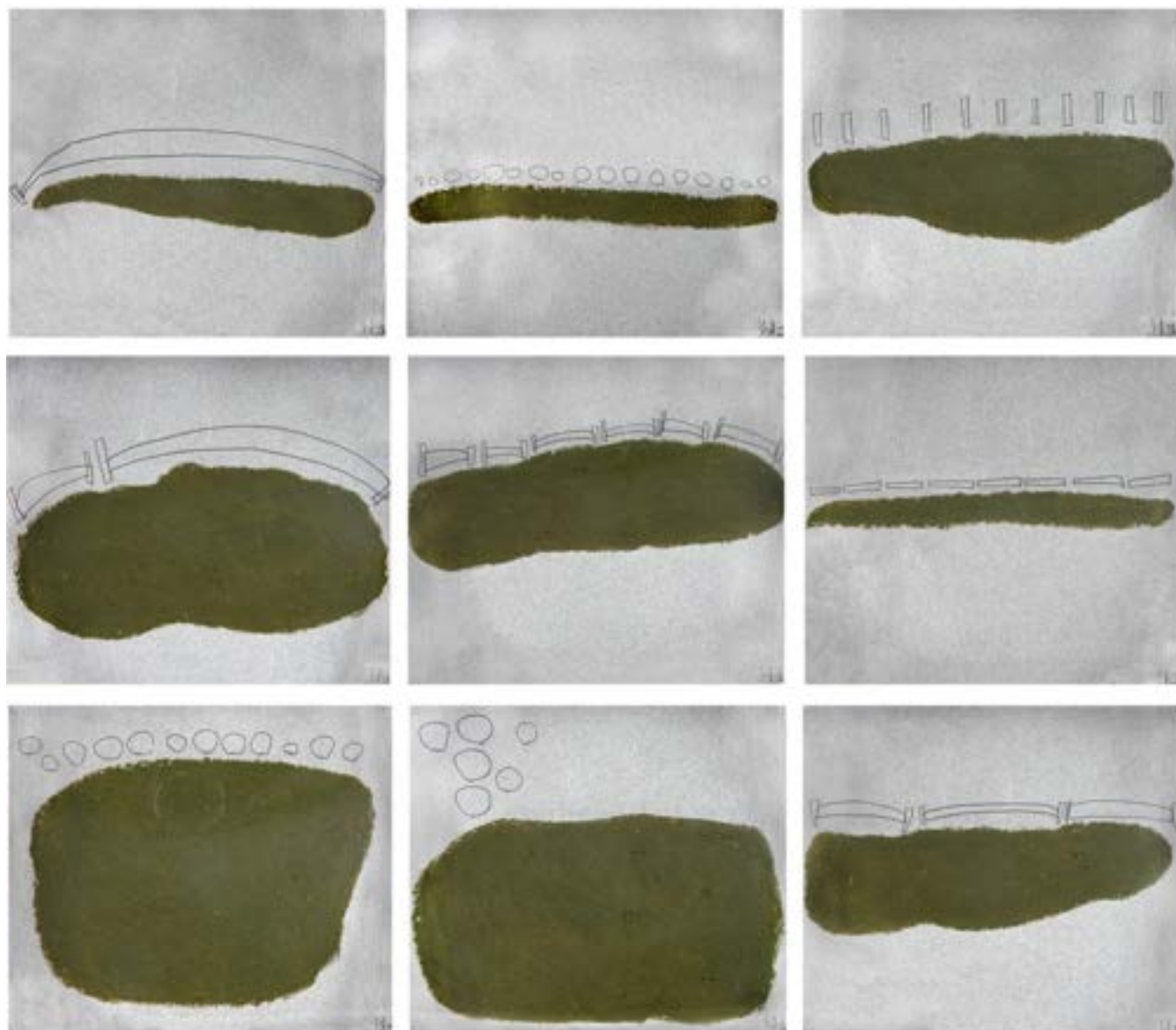

Lote 178
 Autor Não Identificado
 Conjunto com 9 obras
 23 x 25 cm
 papel artesanal, grafite e tinta a óleo
 assinado



Lote 179
 Eduardo Sued
 Personagens
 14 x 19 cm (cada)
 litogravura
 assinatura inf. dir.
 1965
 Composição com duas gravuras
 Exemplar nº 14/30



Lote 180
Eduardo Sued
Personagens
14 x 15 cm (cada)
litogravura
assinatura inf. dir.
1965
Composição com duas gravuras
Exemplar nº 14/30



Lote 181
Tadashi Kaminagai
Paisagem Com Jangada
64 x 80 cm
óleo sobre tela
assinatura inf. dir.



Lote 182
Laurinda Pacheco De Carvalho Ribeiro
Sem Título
24 x 35 cm
óleo sobre tela
assinatura inf. dir.



Lote 183
Eugenio Acosta
Sem Título
30,5 x 22 cm
óleo sobre tela
assinatura inf. esq.



Lote 184
Jorge De Mendonça
Paisagem
38 x 55 cm
óleo sobre tela
assinatura inf. esq.



Lote 185
Leoncio Da Costa Vieira
Mata Virgem
68 x 98 cm
óleo sobre tela



Lote 186
João Batista Ferri
Mulher
50 x 12,5 x 18,5 cm
escultura em gesso
assinatura na peça
1940



Lote 187
João Batista Ferri
Carmen Miranda
61 x 14 x 16 cm
escultura em gesso



Lote 188
Vasco Prado
Nereida
23 x 62 x 20 cm
escultura em bronze
1966
Exemplar nº 4/10

pág. 190



Lote 189
Sonia Ebling
Figura Feminina - Luisa
61 x 24 cm
escultura em bronze
assinatura na peça
No estado.

pág. 191



Lote 190
Sonia Ebling
Marcela
75 x 35 x 35 cm
escultura em bronze
assinatura na peça



Lote 191
Bigio Gerardenghi
Rosas Brancas
40 x 50 cm
óleo sobre tela
assinatura no verso



Lote 192
Dorota Szenfeld
As Flores
38 x 47 cm
aquarela sobre papel
assinatura inf. dir.
1949



Lote 193
Danilo Di Prete
Vaso de Flores
73 x 60 cm
óleo sobre tela
assinatura inf. dir.



Lote 194
Sinha Damora
Vaso com flores
53 x 65 cm
óleo sobre tela
assinatura inf. dir.
1943



Lote 195
Lucilia Fraga
Rosas
33 x 47 cm
óleo sobre tela
assinatura inf. dir.



Lote 196
Alex Flemming
A Espera
18 x 109 cm
gravura em metal
assinatura inf. esq.
1979
Exemplar nº 4/15.

pág. 198



Lote 197
Alex Flemming
A Espera
18 x 109 cm
gravura em metal
assinatura inf. esq.
1979
Exemplar nº 5/15.

pág. 199



Lote 198
Johann Moritz Rugendas
Imp. Lith de Engelmann
50 x 33 cm
reprodução de livro



Lote 199
Jean Gillon
Sem Título
34 x 27 (cada)
nanquim e guache sobre papel
assinatura inf. dir.



Lote 200
Jean Gillon
Sem Título
34 x 27 (cada)
nanquim e guache sobre papel
assinatura inf. dir.



Lote 201
Carybé
Cangaceiros
18 x 25 cm
nanquim sobre papel
assinatura inf. esq.
1950



Lote 202
Carybé
Cangaceiros
18 x 25 cm
nanquim sobre papel
assinatura inf. esq.
1950



Lote 203
Assis Mattos
Sem Título
15 x 50 x 8 cm
escultura em bronze
assinatura inf. dir.



Lote 204
Massimo Campigli
Sem Título
40 x 50 cm
litogravura
assinatura inf. dir.
1958
Exemplar nº 8/175

pág. 206



Lote 205
Dario Mecatti
Caravana Árabe
36 x 50 cm
óleo sobre tela
assinatura inf. esq.

pág. 207



Lote 206
Tadashi Kaminagai
Sem Título
32 x 39 cm
óleo sobre tela
assinatura inf. esq.



Lote 207
Regina Liberalli Laemmert
Paisagem com Flamboyants com ponte sobre riacho
81 x 117 cm
óleo sobre tela
assinatura inf. esq.
1938



Lote 208
Tadashi Kaminagai
Paisagem com Rio
33 x 42 cm
óleo sobre tela
assinatura inf. esq.



Lote 209
Vittorio Gobbis
São Paulo - Rua Direita
26 x 37 cm
litogravura
assinatura inf. dir.
1954
Exemplar nº 117/500.

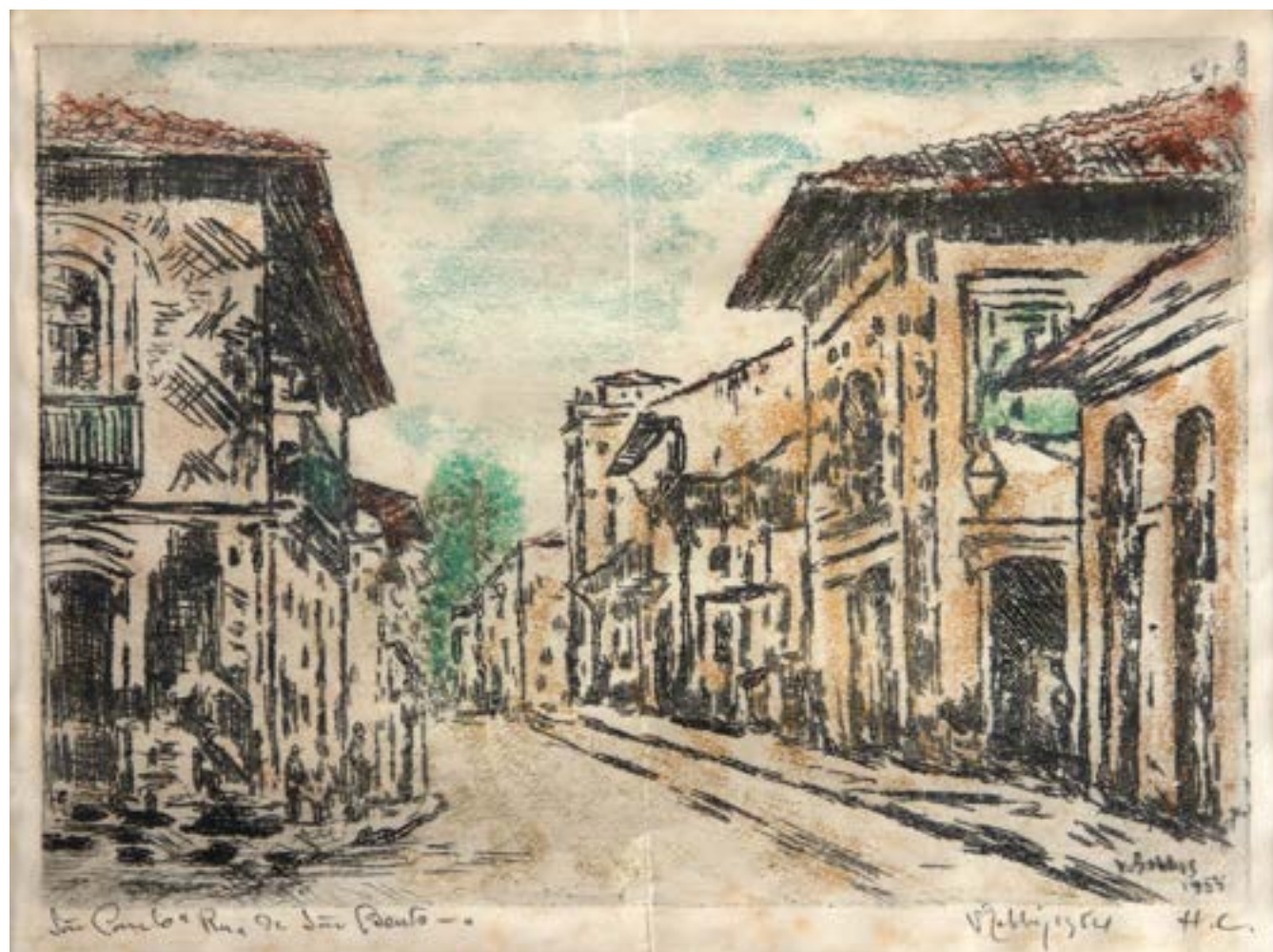

Lote 210
Vittorio Gobbis
Rua de São Bento
26 x 36 x 2 cm
litogravura
assinatura inf. dir.
1954
Exemplar H.C

pág. 212



Lote 211
Noemia Mourão
Sem Título
30 x 23 cm
guache e nanquim sobre papel
assinatura inf. dir.

pág. 213



Lote 212
Sepp Baendereck
Figuras
98 x 68 cm
litogravura
assinatura inf. dir.
1981
Exemplar nº 140/230



Lote 213
Maria Leontina
Sem Título
27 x 43 cm
grafite sobre papel
assinatura inf. esq.
1954



Lote 214
Martha Loutsch
Sem Título
60 x 44 cm
grafite sobre papel
assinatura inf. dir.
1942



Lote 215
Martha Loutsch
Sem Título
60 x 44 cm
grafite sobre papel
assinatura inf. esq.
1938



Lote 216
Rubens De Mano
Fundo Falso
39,5 x 60 cm
fotografia em moldura de acrílico
2002



Lote 217
Miguel Rio Branco
Bananas/Minotauro
37 x 53 cm (cada)
fotografia
assinatura inf. dir.
1996/2009
Exemplar nº 2/100 e 3/100.



Lote 218
Alex Flemming
Sem Título
32 x 86 cm
técnica mista sobre papel
assinado



Lote 219
Isabel Pons Iranzo
Composição - Série Elégias
74 x 55 cm
técnica mista sobre papel
assinatura inf. dir.
1975
Etiqueta da Galeria Documenta.



Lote 220
Isabel Pons Iranzo
Elegias
75 x 56 cm
mista sobre papel
assinatura inf. esq.
1975

pág. 222

TERCEIRA NOITE DO
LEILÃO ACERVO TELMO PORTO - GALERIA 132
12 DE FEVEREIRO DE 2025

DI PRE



Segundo Reinado (1840-1889)

Lote 221
 Glaucio Rodrigues
 Segundo Reinado
 35 x 50 cm
 serigrafia
 assinatura inf. dir.
 1979
 Exemplar nº 77/200.
 Sem moldura.

pág. 224

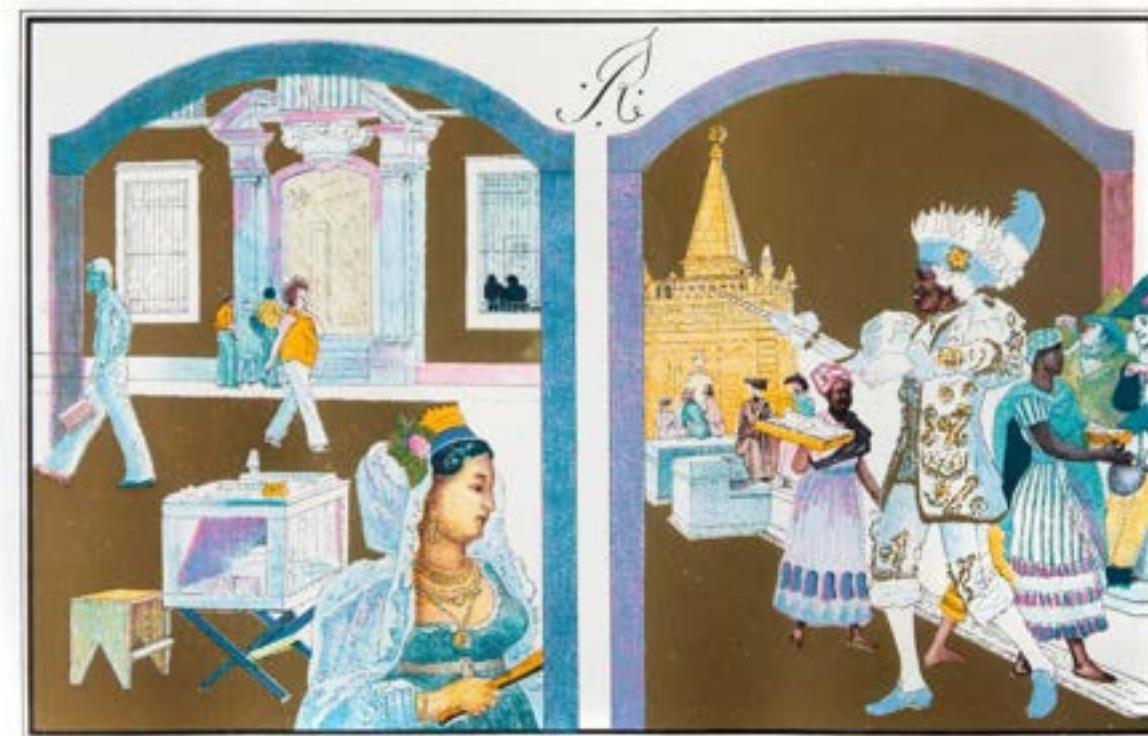

Período Joanino (1808-1821)

Lote 222
 Glaucio Rodrigues
 Período Joanino
 35 x 50 cm
 serigrafia
 assinatura inf. dir.
 1979
 Exemplar nº 20/200

pág. 225

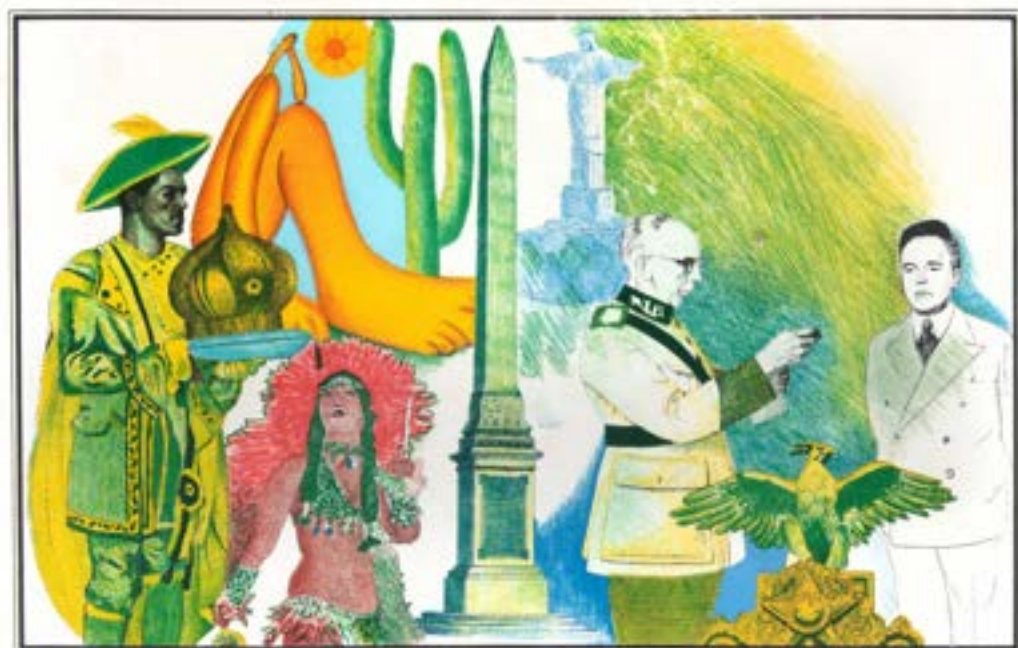

A Revolução de 30

Lote 223
 Glauco Rodrigues
 A Revolução de 30
 35 x 50 cm
 serigrafia
 assinatura inf. dir.
 1979
 Exemplar P.A. III/VI



No tempo dos Vice-Reis (1763-1808)

Lote 224
 Glauco Rodrigues
 No Tempo dos Vice-Reis (1763 - 1808)
 35 x 50 cm
 serigrafia
 assinatura inf. dir.
 1979
 Exemplar nº 32/200.



No tempo dos Vice-Reis (1763-1808)

Lote 225
Glauco Rodrigues
No Tempo Dos Vice-Reis
35 x 50 cm
serigrafia
assinatura inf. dir.
1979
Exemplar nº 2/200.



Lote 226
Paulo Mazzuchelli
Figura
30 x 15 x 20 cm
escultura em bronze
1936



Lote 227
Ottone Zorlini
Sem Título
47 x 30 x 34 cm
escultura em gesso
1956



Lote 228
Autor Não Identificado
13 Pencas Baianas
30 x 37 cm
artesanato confeccionado em prata
55 x 26 cm
29 x 33 cm
73 x 37 cm
24 x 38 cm
71 x 30 cm
20 x 30 cm
43 x 25 cm
68 x 26 cm
37 x 30 cm
53 x 31 cm
52 cm



Lote 229
João Batista Ferri
Figura Feminina
36 x 8 x 10 cm
escultura em gesso
assinado



Lote 230
João Batista Ferri
Mulher
53 x 18 x 13 cm
escultura em gesso



Lote 231
Antonio Henrique Amaral
Campo de Batalha G4 - The Broken Cross
68 x 52 cm
litogravura
assinatura inf. dir.
1976
Exemplar nº 39/50



Lote 232
Tadashi Kaminagai
Vaso com Flores
76 x 56 cm
óleo sobre tela
assinatura inf. esq.



Lote 233
Lucilia Fraga
Penteadeira com Vaso de Flores
100 x 130 cm
óleo sobre placa
assinatura inf. dir.



Lote 234
Danilo Di Prete
Vaso de Flores
61 x 46 cm
óleo sobre tela
assinatura inf. dir.



Lote 235
Danilo Di Prete
Vaso de Flores
75 x 62 cm
óleo sobre tela
assinatura inf. dir.



Lote 236
Helena P.s. Ohashi
Flores
29 x 38 cm
óleo sobre tela colada em eucatex
assinatura inf. esq.



Lote 237
Lula Cardoso Ayres
Sem Título
60 x 80 cm
óleo sobre tela
assinatura inf. esq.



Lote 238
Odetto Guersoni
Emblemática XXXVIII
77 x 48 cm
xilogravura
assinatura inf. dir.
1986
Exemplar nº 1/10.



Lote 239
Concessa Colaço
Sem Título
94 x 127 cm
tapeçaria



Lote 240
Concessa Colaço
Nas Asas da Fé
130 x 175 cm
tapeçaria
assinatura inf. esq.



Lote 241
Dorothy Bastos
Composição
23 x 12 cm
xilogravura
assinatura inf. dir.
1956



Lote 242
Dorothy Bastos
Composição
20 x 15 cm
xilogravura
assinatura inf. dir.
1954



Lote 243
Dorothy Bastos
Composição
9 x 26 cm
xilogravura
assinatura inf. dir.
1955

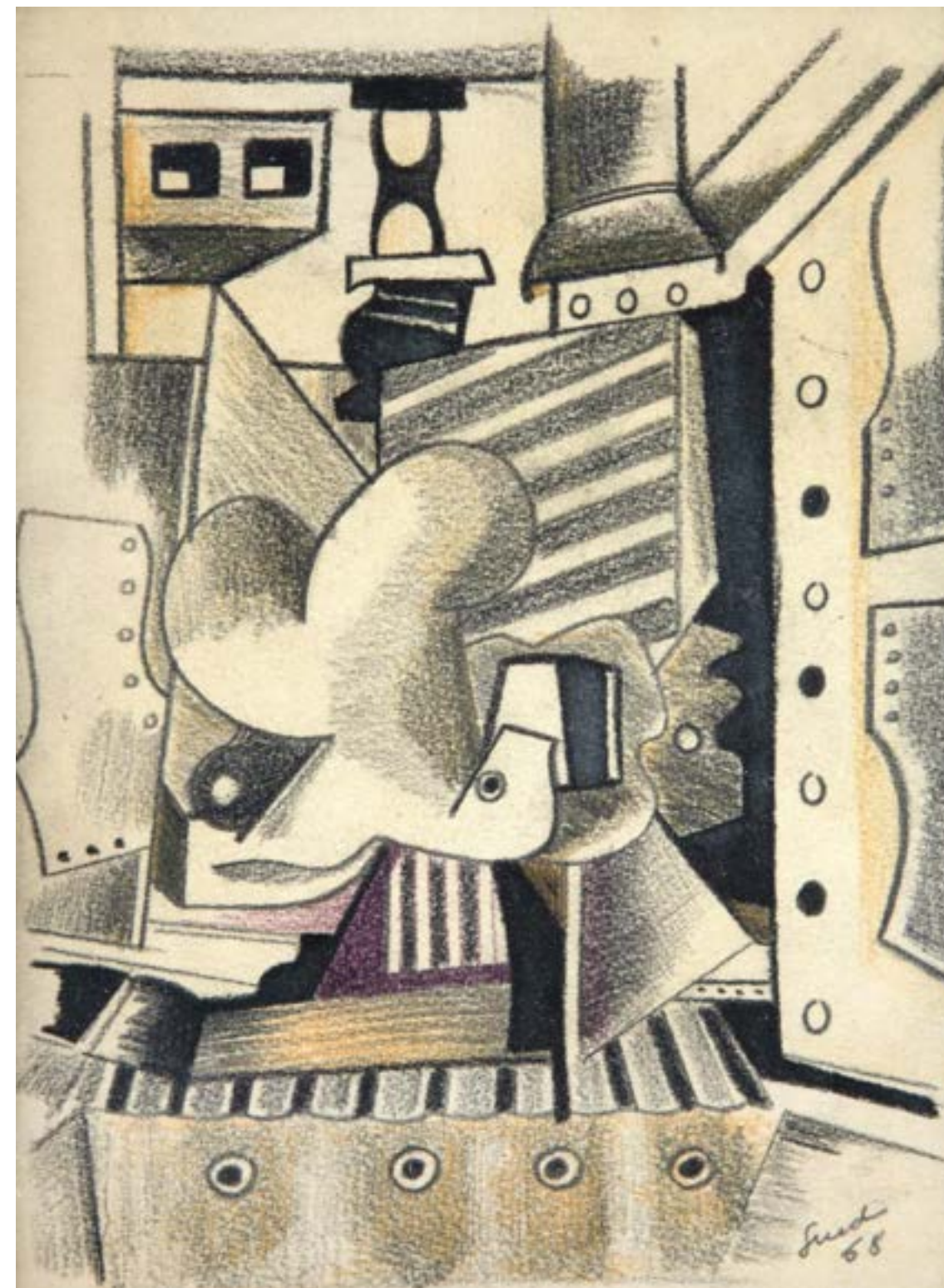

Lote 244
Eduardo Sued
Composição
23 x 17 cm
litogravura
assinatura inf. dir.
1968



Lote 245
 Odetto Guersoni
 Emblemática (Justaposição X)
 67 x 48 cm
 xilogravura
 assinatura inf. dir.
 1984
 Exemplar nº 80/100



Lote 246
 Alex Flemming
 Sem Título
 83 x 69 cm
 técnica mista sobre jornal
 assinatura inf. esq.



Lote 247
 Alex Flemming
 Sem Título
 83 x 69 cm
 técnica mista sobre jornal
 assinatura inf. centro
 1991



Lote 248
 Georges Mathieu
 Álbum Com 5 Serigrafias + Capa
 55 x 43 cm
 serigrafia
 Exemplar nº 38/60



Lote 249
 Falves Silva
 Sem Título
 15 x 10 cm
 técnica mista sobre jornal



Lote 250
 Ubirajara Ribeiro
 Estyl-lo & lyfe 77
 40 x 27 x 2 cm
 litogravura
 assinatura inf. dir.
 1977
 Exemplar nº 25/30



A Revolução de 30

Lote 251
Glauco Rodrigues
Revolução de 30
35 x 50 cm
serigrafia
assinatura inf. dir.
1979
Exemplar nº 77/200.
Sem moldura.

pág. 254



A República Velha

Lote 252
Glauco Rodrigues
A República Velha
35 x 50 cm
serigrafia
assinatura inf. dir.
1979
Exemplar nº 78/200
Sem moldura.

pág. 255



Lote 253
 Glauco Rodrigues
 São Sebastião do Rio de Janeiro
 35 x 50 cm
 serigrafia
 assinatura inf. dir.
 1979
 Exemplar nº 2/200
 Sem moldura.



Lote 254
 Glauco Rodrigues
 Segundo Reinado
 35 x 50 cm
 serigrafia
 assinatura inf. dir.
 1979
 Exemplar nº 48/200.
 Sem moldura.



Lote 255
 Glauco Rodrigues
 A República Velha
 35 x 50 cm
 serigrafia
 assinatura inf. dir.
 1979
 Exemplar nº 2/200.

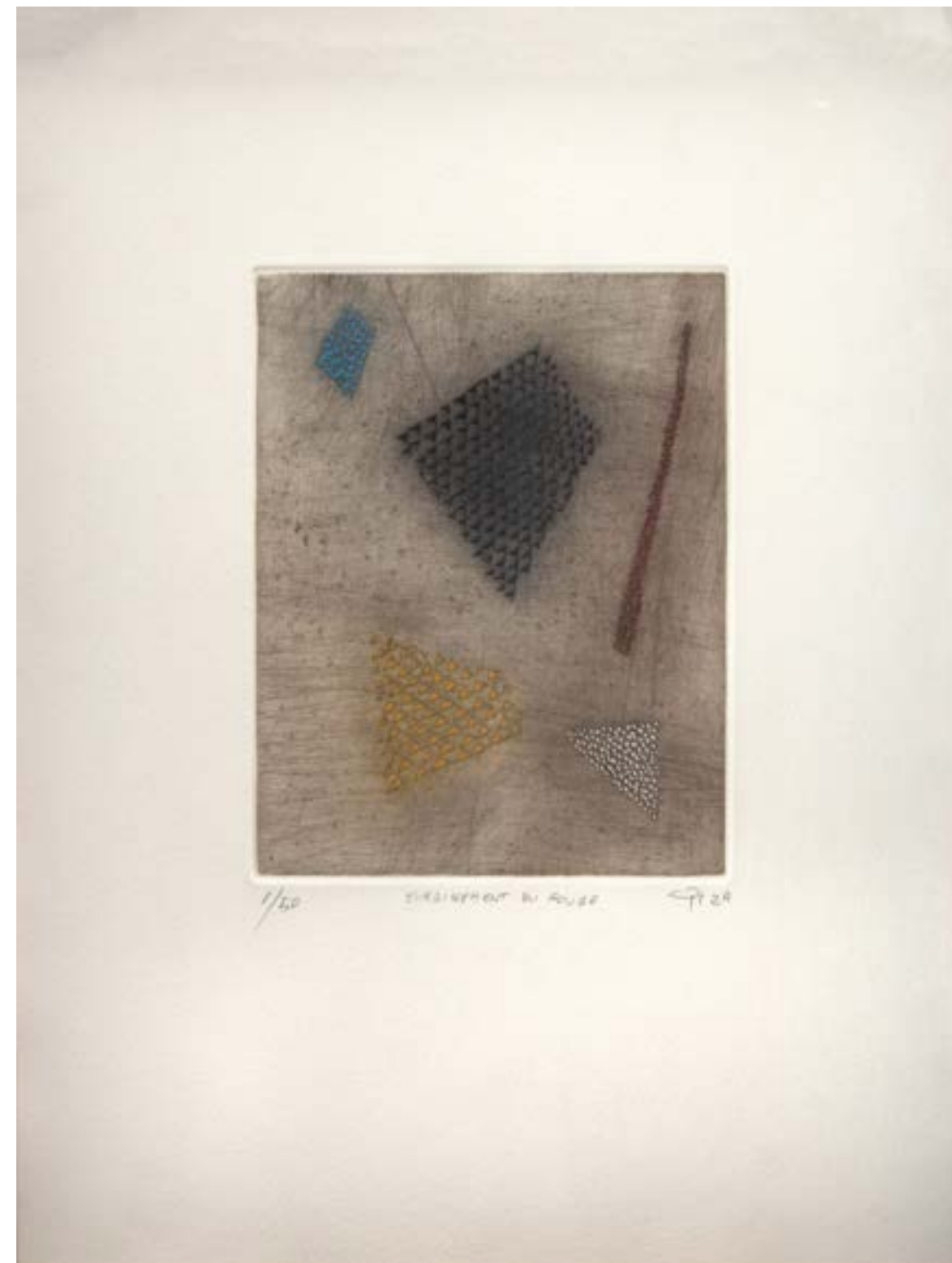

Lote 256
 Arthur Luiz Piza
 Surgissement du Rouge
 18 x 14 cm
 gravura em metal
 assinatura inf. dir.
 Exemplar nº 1/50



Lote 257
Eduardo Sued
Personagens
11 x 16 cm
litogravura
assinatura inf. dir.
1964
Composição com duas gravuras
Exemplar nº 14/30

pág. 260



Lote 258
J. Borges
O Forró
34 x 24 cm
reprodução de xilogravura
assinatura inf. dir.
2022

pág. 261



Lote 259
 Artistas Diversos
 Álbum Com 13 Pinturas Acadêmicas: Obras Primas de uma Coleção Paulista 1860-1920
 45 x 30 cm
 reprodução de álbum

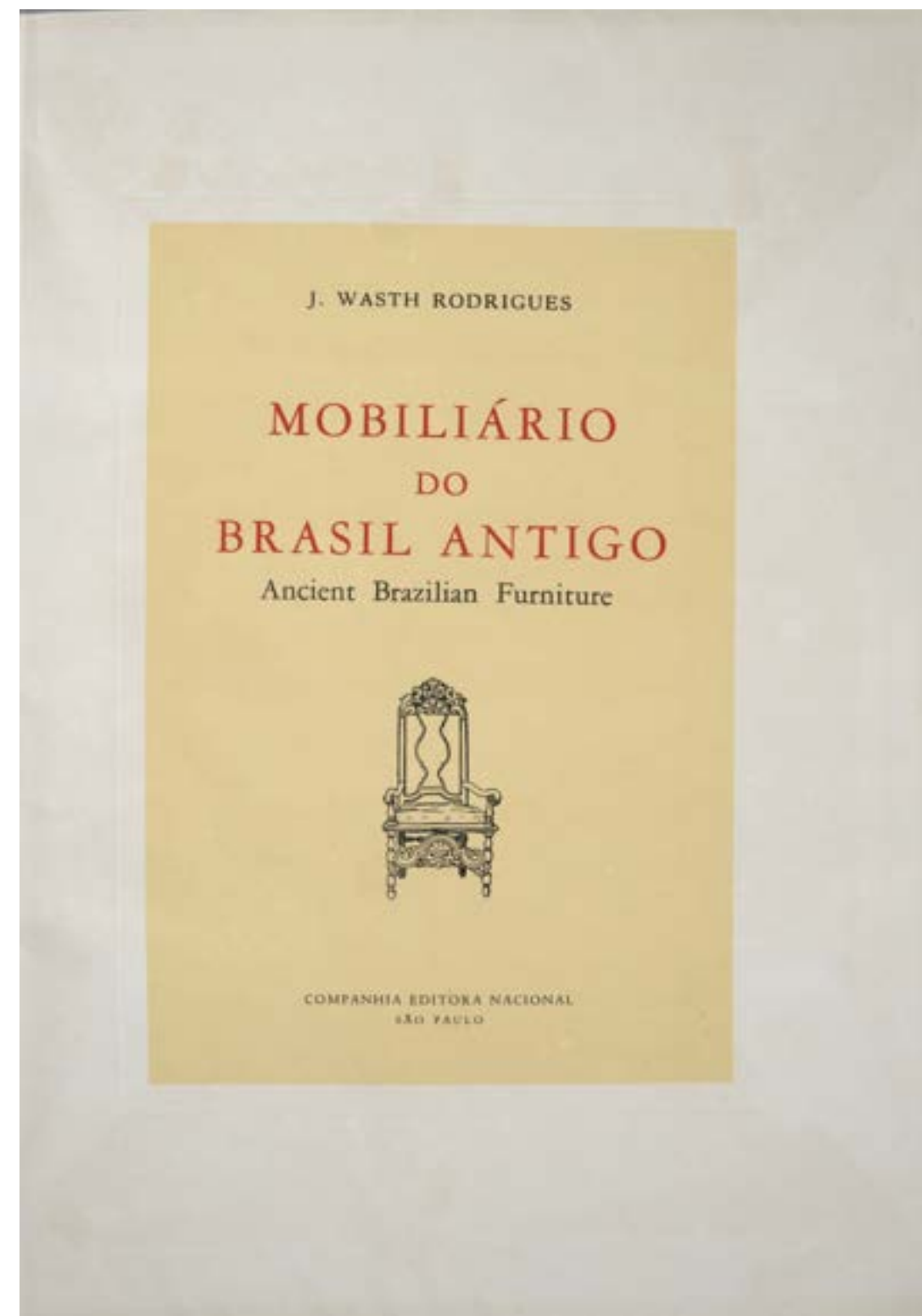

Lote 260
 J. Wasth Rodrigues
 Mobiliário do Brasil Antigo
 47 x 33 cm
 álbum



Lote 261
Madeleine Colaçó
Sem Título
102 x 59 cm
tapeçaria
assinatura inf. dir.



Lote 262
Madeleine Colaçó
Sem Título
71 x 108 cm
tapeçaria
assinatura inf. dir.

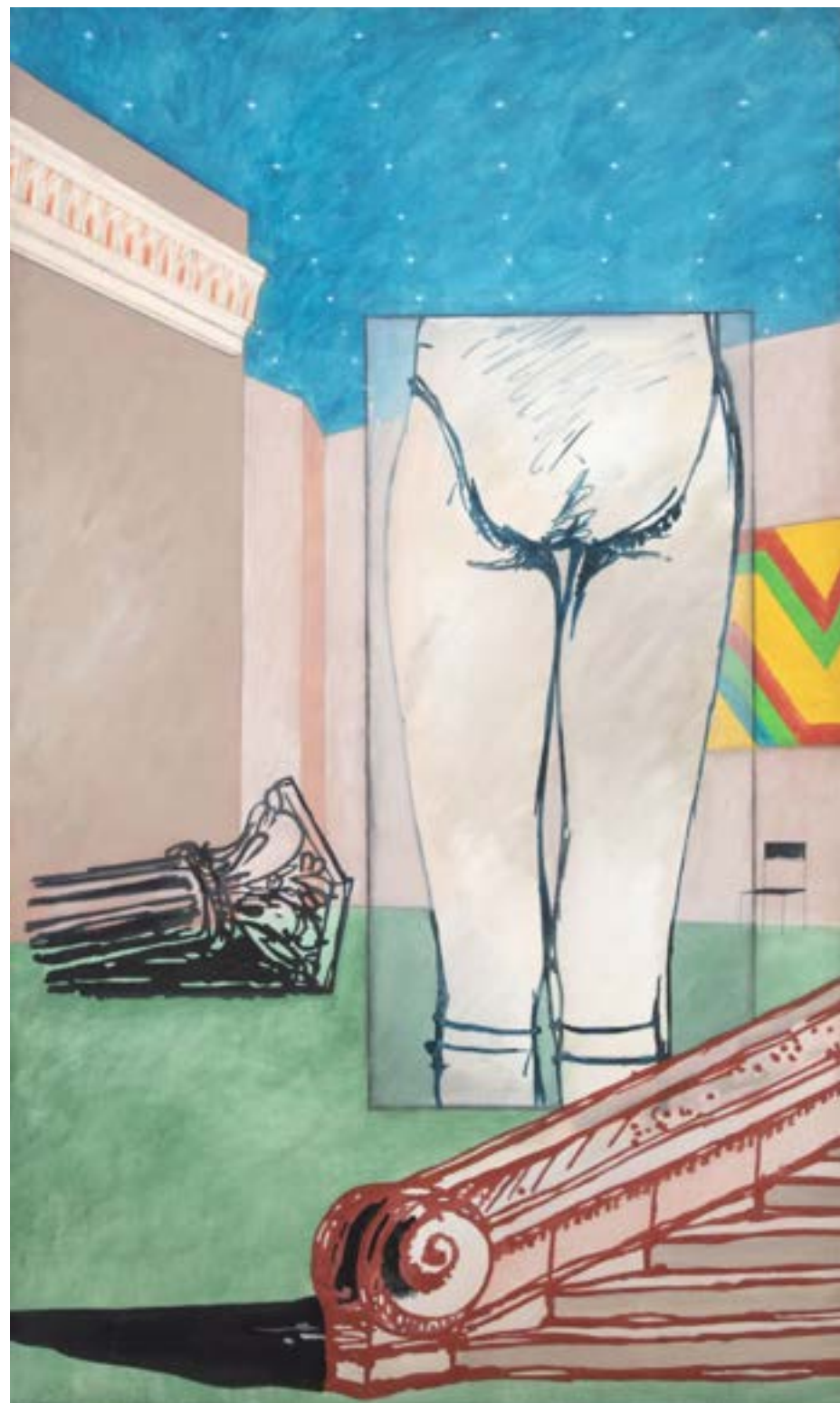

Lote 263
Luiz Paulo Baravelli
No Museu (nº1)
154 x 94 cm
óleo sobre tela
assinatura no verso
1979
Etiqueta do Panorama de Arte Brasileira

pág. 266



Lote 264
Marcello Nitsche
Sem título (projeto gráfico Portugal)
75 x 54 cm
serigrafia
assinatura inf. dir.
2013
Exemplar PA 9/25

pág. 267



Lote 265
Marcello Nitsche
Sem título (projeto gráfico Portugal)
75 x 54 cm
serigrafia
assinatura inf. dir.
2013
Exemplar nº 15/25



Lote 266
Roberto Magalhães
Sem Título
27 x 27 cm
xilografura
assinatura inf. dir.

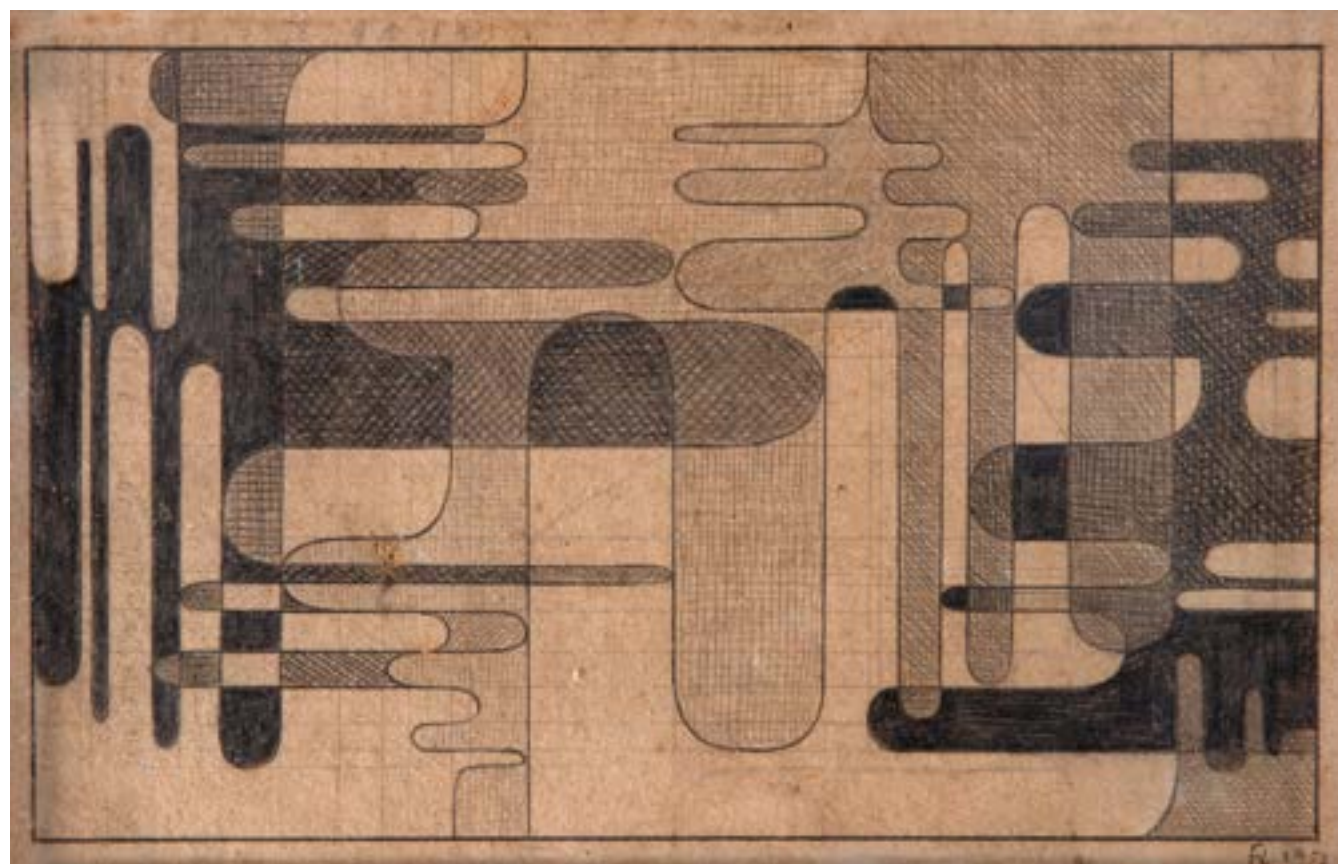

Lote 267
 Samson Flexor
 Sem Título
 30 x 19 cm
 grafite sobre papel
 assinatura inf. dir.
 1955



Lote 268
 Jean Lurçat / Patrice De La Tour Du Pin
 LE BESTIAIRE FABULEUX
 47,5 x 65 cm
 impressão sobre papel
 1951

Contém 11 obras do Álbum (incompleto) do exemplar "LE BESTIAIRE FABULEUX" do artista Jean Lurçat e do poeta Patrice de La Tour du Pin, uma edição francesa de 1948 com tiragem de 150 a 164.

- Le Serpent
- The Green Butterfly
- La Tortue
- The Spider
- Le Taurillon Zébré Le Léopard
- La Carpe Mère
- La Puce Cerf Volant Sem Título
- La belle des Sables



Lote 269
Alex Fleming
Sem Título
30 x 21 cm
grafite sobre papel
assinatura inf. dir.
1979



Lote 270
Anatol Wladyslaw
Sem Título
36 x 48 cm
aquarela e nanquim sobre papel
assinatura inf. dir.
1974



Lote 271
Dorothy Bastos
Composição
44 x 29 cm
xilogravura
assinatura inf. dir.
1956

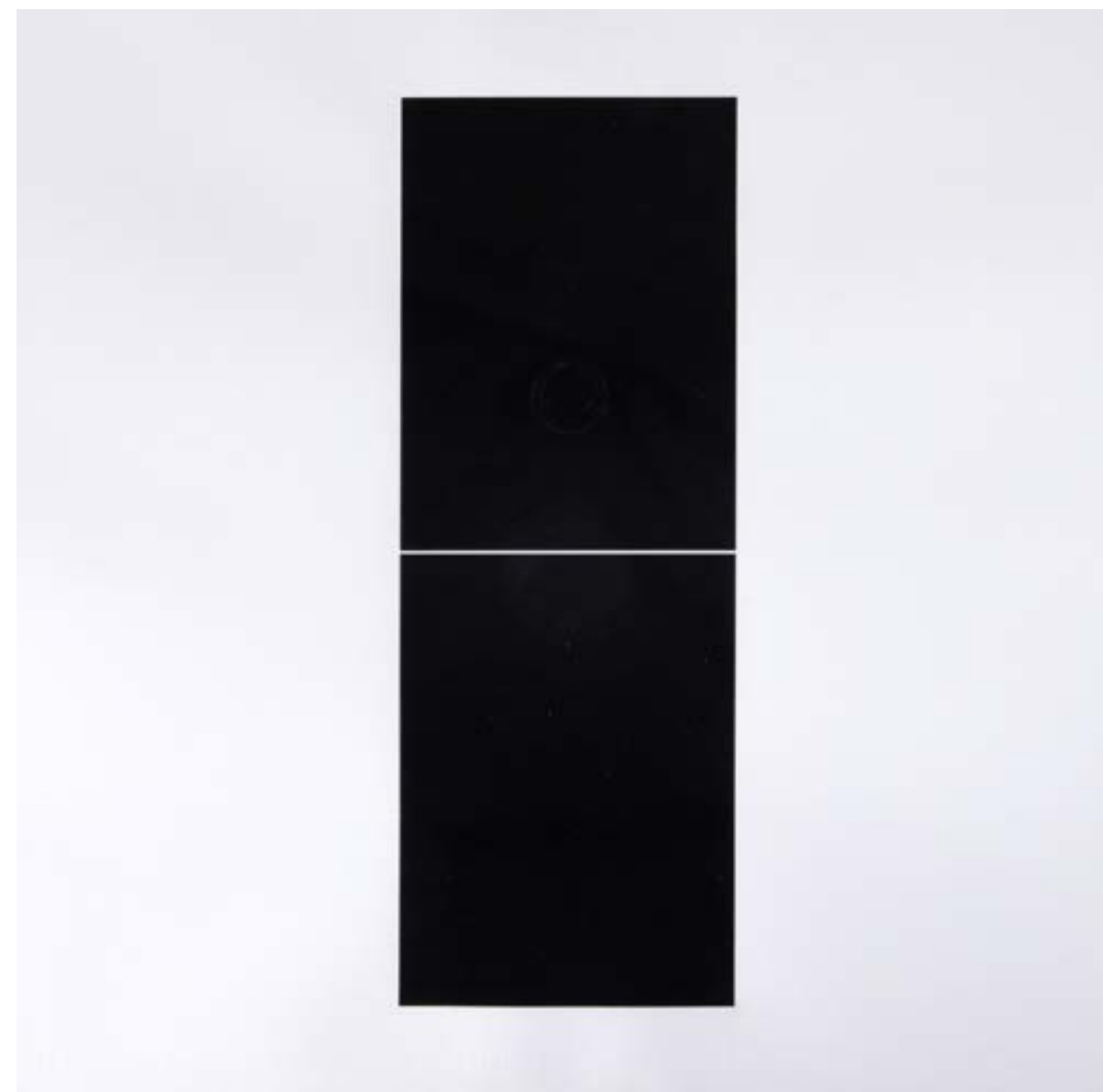

Lote 272
Antonio Lizárraga
Sem Título
60 x 60 cm
nanquim sobre papel



Lote 273
 Heinz Kühn
 Conjunto Com 8 Obras
 42 x 30 cm
 técnica mista sobre papel
 assinatura inf. dir.
 dec. 80



Lote 274
 Carmelio Cruz
 Composição
 65 x 65 cm
 óleo sobre tela
 assinatura inf. dir.
 1963



Lote 275
Jeannette Prioli
Ulisses e a Ilha de Circe
39 x 39 x 6 cm
acrilica e lápis sobre tela
assinatura no verso
2019

pág. 278



Lote 276
Marcello Nitsche
Sem Título (Projeto Gráfico Portugal)
75 x 54 cm
serigrafia
assinatura inf. dir.
2013
Exemplar P.A 16/25.

pág. 279



Lote 277
 Marcello Nitsche
 Sem Título (Projeto Gráfico Portugal)
 75 x 54 cm
 serigrafia
 assinatura inf. dir.
 2013
 Exemplar P.A 10/25.

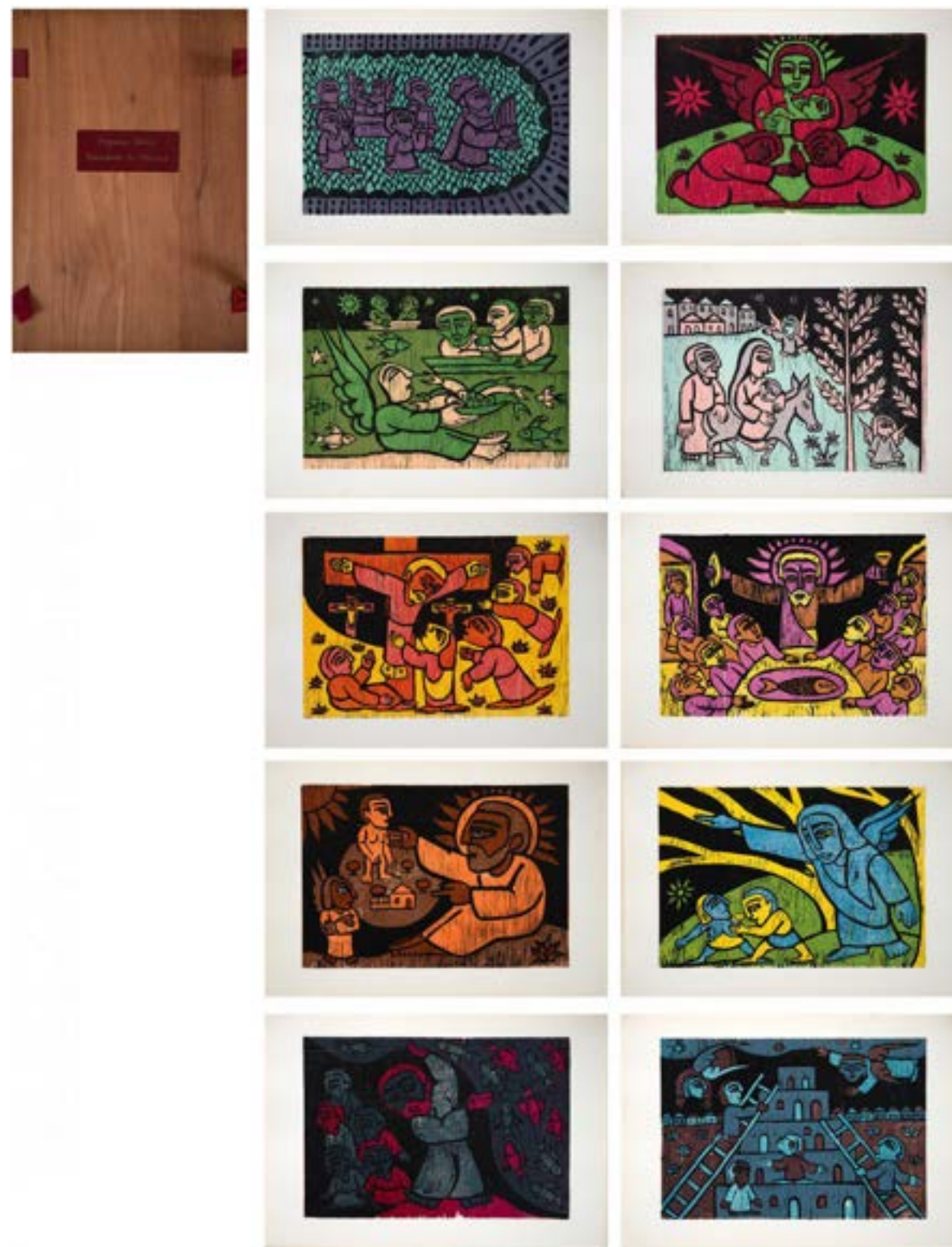

Lote 278
 Raimundo de Oliveira
 Álbum Com 10 Xilogravuras: Pequena Bíblia Raimundo de Oliveira
 50 x 35 x 1,50 cm
 xilogravura
 1964-1966



Lote 279
Hermelindo Fiaminghi
Sem Título
40 x 60 cm
serigrafia
assinatura inf. dir.
Exemplar nº 42/50.

pág. 282

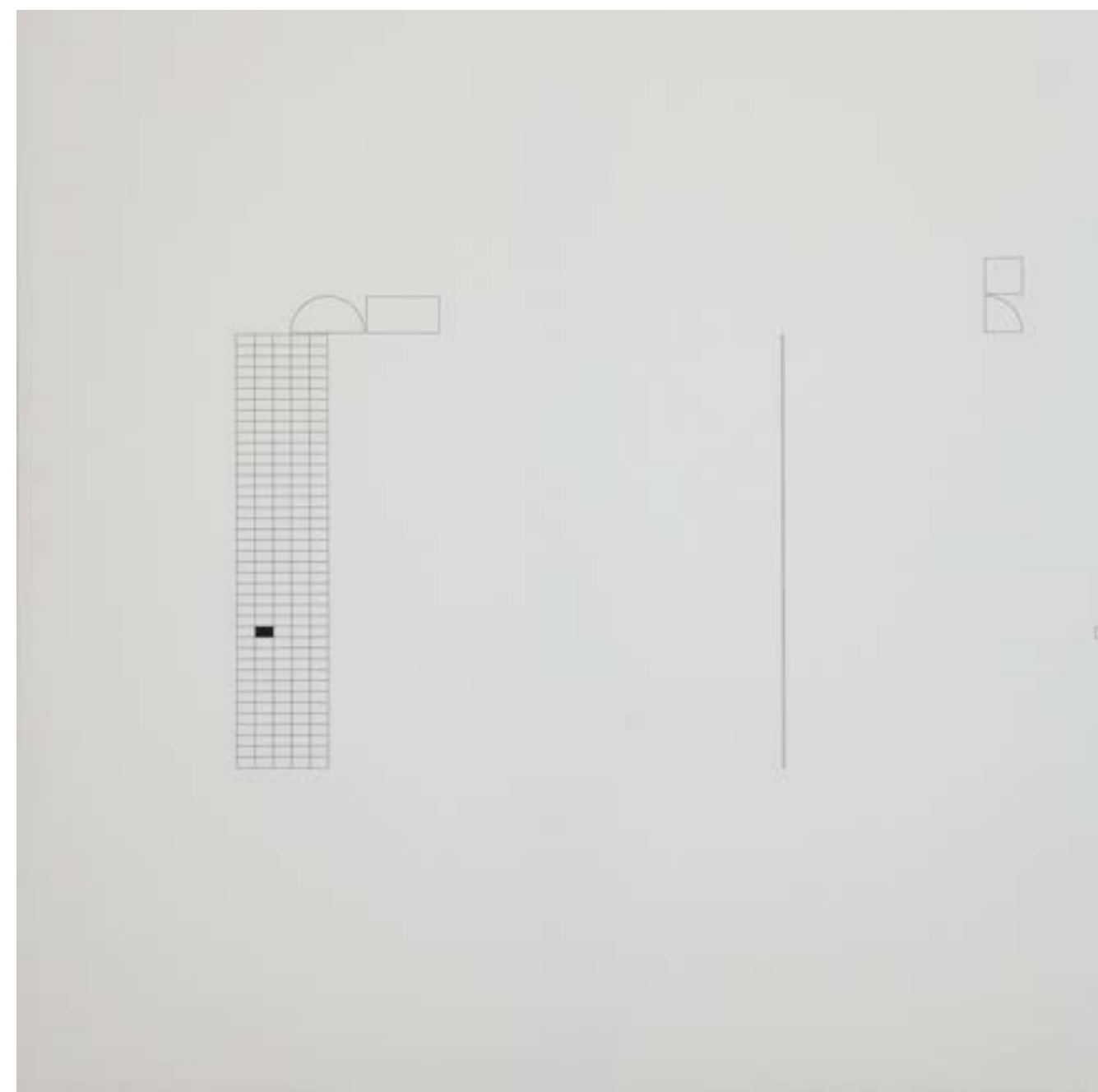

Lote 280
Antonio Lizárraga
Número Trezentos e Noventa
60 x 60 cm
nanquim sobre papel
assinatura no verso
1997
Serie Itaim Bibi / Vila Olimpia / Margem Sul
Subsérie: Equinócios e solstícios

pág. 283



Lote 281
Manoel Martins
Sem título (Ao Belford do Manoel Martins)
34 x 40 cm
xilogravura
assinatura inf. dir.
Exemplar nº 30/4

pág. 284



Lote 282
Ubirajara Ribeiro
Paisagem
30 x 43 cm
litogravura
assinatura inf. dir.
1976
Exemplar nº 23/50

pág. 285



Lote 283
Tomoo Handa
Vegetação
30 x 20 cm
nanquim sobre papel
assinatura inf. dir.
1935



Lote 284
Alex Flemming
Sem título
39 x 55 cm
técnica mista e colagem sobre papel
assinatura inf. esq.
2010



Lote 285
Alex Fleming
Sem Título
27 x 20 cm
litogravura
assinatura inf. dir.



Lote 286
Augusto Rodrigues
Sem Título
46 x 56 cm
litogravura
assinatura inf. dir.
1981
Exemplar nº 31/75



Lote 287
 Autor Não Identificado
 Sem Título
 27 x 43 cm
 técnica mista sobre papel
 assinatura inf. centro

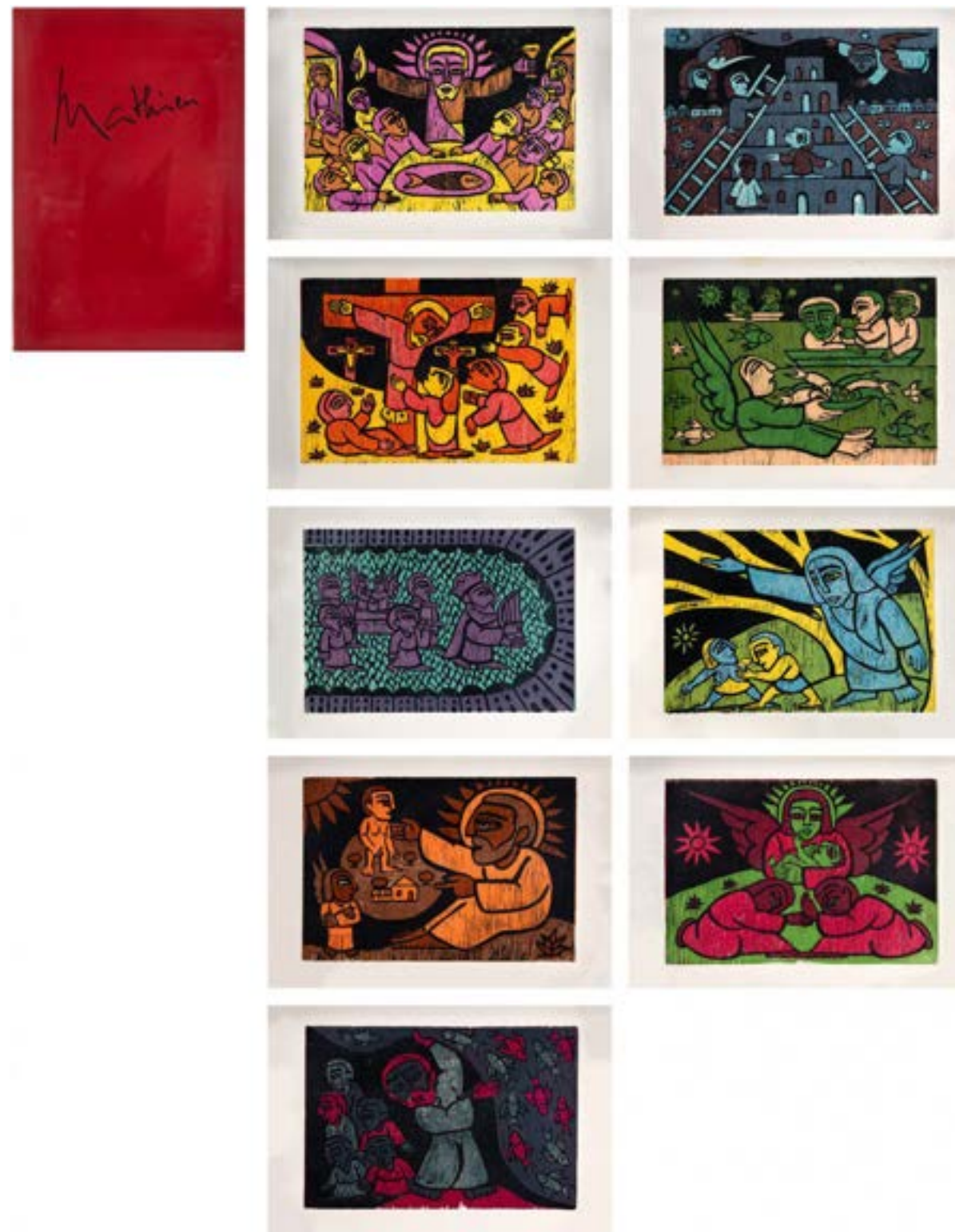

Lote 288
 Raimundo de Oliveira
 Conjunto com 9 reproduções de xilogravuras acompanha Capa
 32 x 48 cm
 reproduções de xilo
 1966
 Conjunto com 9 obras. (álbum incompleto)
 Acompanha Capa do Album



Lote 289
Ismênia Coaracy
Pássaros Verdes
50 x 60 cm
óleo sobre tela
assinatura inf. dir.



Lote 290
Takeshi Suzuki
Paisagem
9 x 13 x 2 cm
nanquim e aquarela sobre papel
assinatura inf. esq.



Lote 291
 Ester Grinspum
 Inacabada n° 33
 50 x 70 cm
 técnica mista sobre papel
 assinatura inf. dir.
 1984

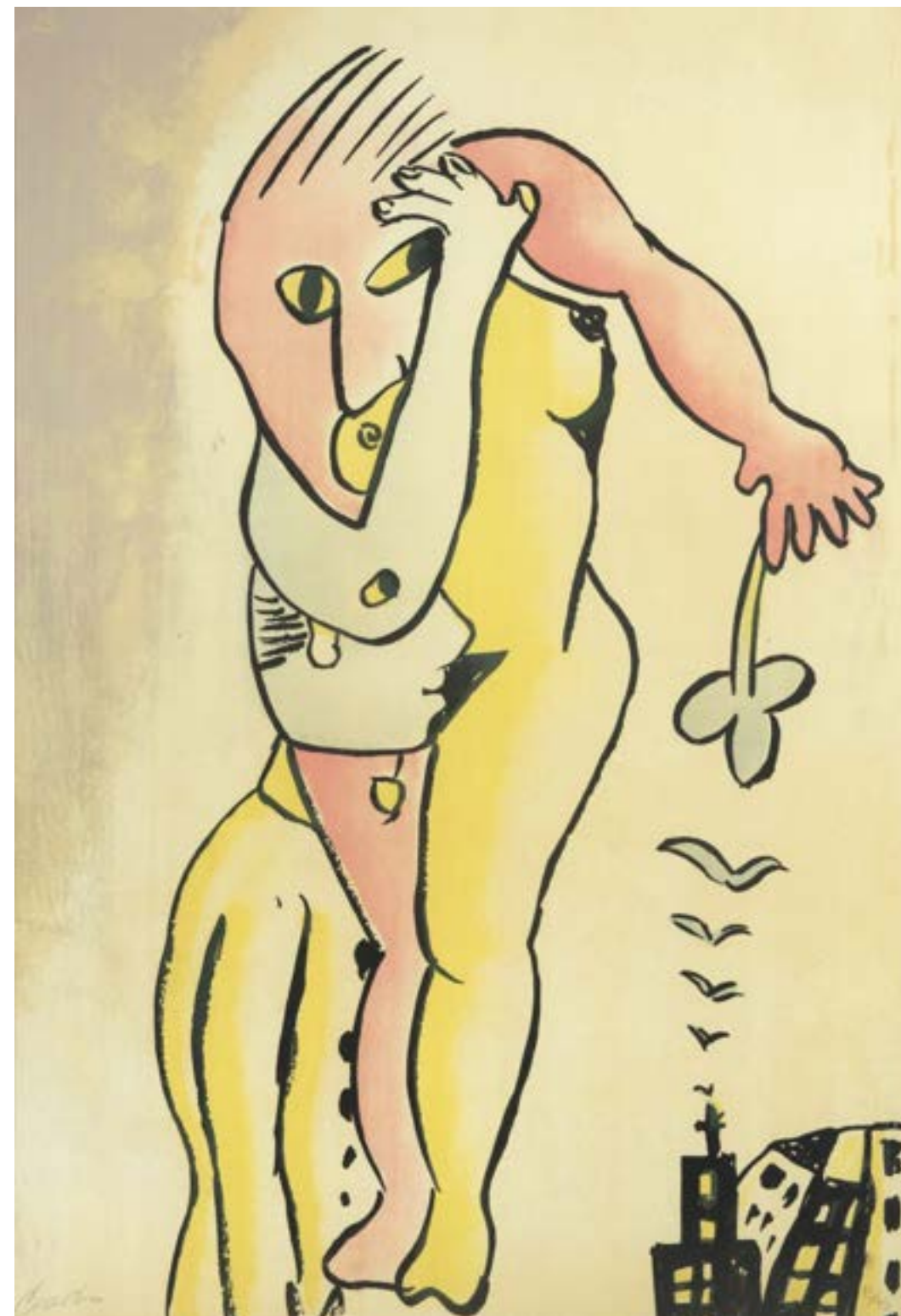

Lote 292
 Cícero Dias
 Sem Título
 106 x 81,5 cm
 serigrafia
 assinatura inf. esq.
 Exemplar n° 15/75



Lote 293
Bram Van Velde
Liberation
97 x 64 cm
litogravura
assinatura inf. dir.
Exemplar nº 58/100

pág. 296



Lote 294
Marcelo Grassmann
Álbum Com 10 Desenhos de Reproduções
48 x 33 cm
reprodução
assinatura inf. dir.
1963

pág. 297



Lote 295
Autor Não Identificado
Perfeita Ordem
64 x 84,5 cm
nanquim sobre papel
assinatura inf. dir.
1997



Lote 296
Glauco Pinto de Moraes
Engates
20 x 44 cm
serigrafia
assinatura inf. dir.
1982
Exemplar P.A.



Lote 297
 Tavares Tavares
 Sem Título
 30 x 40 cm
 óleo sobre tela
 assinatura inf. dir.



Lote 298
 Heinz Kühn
 Conjunto com 7 Litogravuras
 46 x 64 cm
 litogravura
 assinatura inf. esq.
 1986



Lote 299
Thiago Honório
Sem Título
42 x 32 cm
livro objeto
assinatura no verso
2016
Exemplar P/A 426/500

pág. 302



Lote 300
Thiago Honório
Sem Título
42 x 32 cm
livro objeto
assinatura no verso
2016
Exemplar PA nº 425/500

pág. 303



Lote 301
Marcia Xavier
Oca
8 x 8 x 8 cm
objeto, fotografia e espelho
assinatura na peça
2009
Exemplar nº 16/250

pág. 304



Lote 302
Autor Não Identificado
Visionaire N55: Surprise
28 x 38 x 30 cm
livro objeto

pág. 305

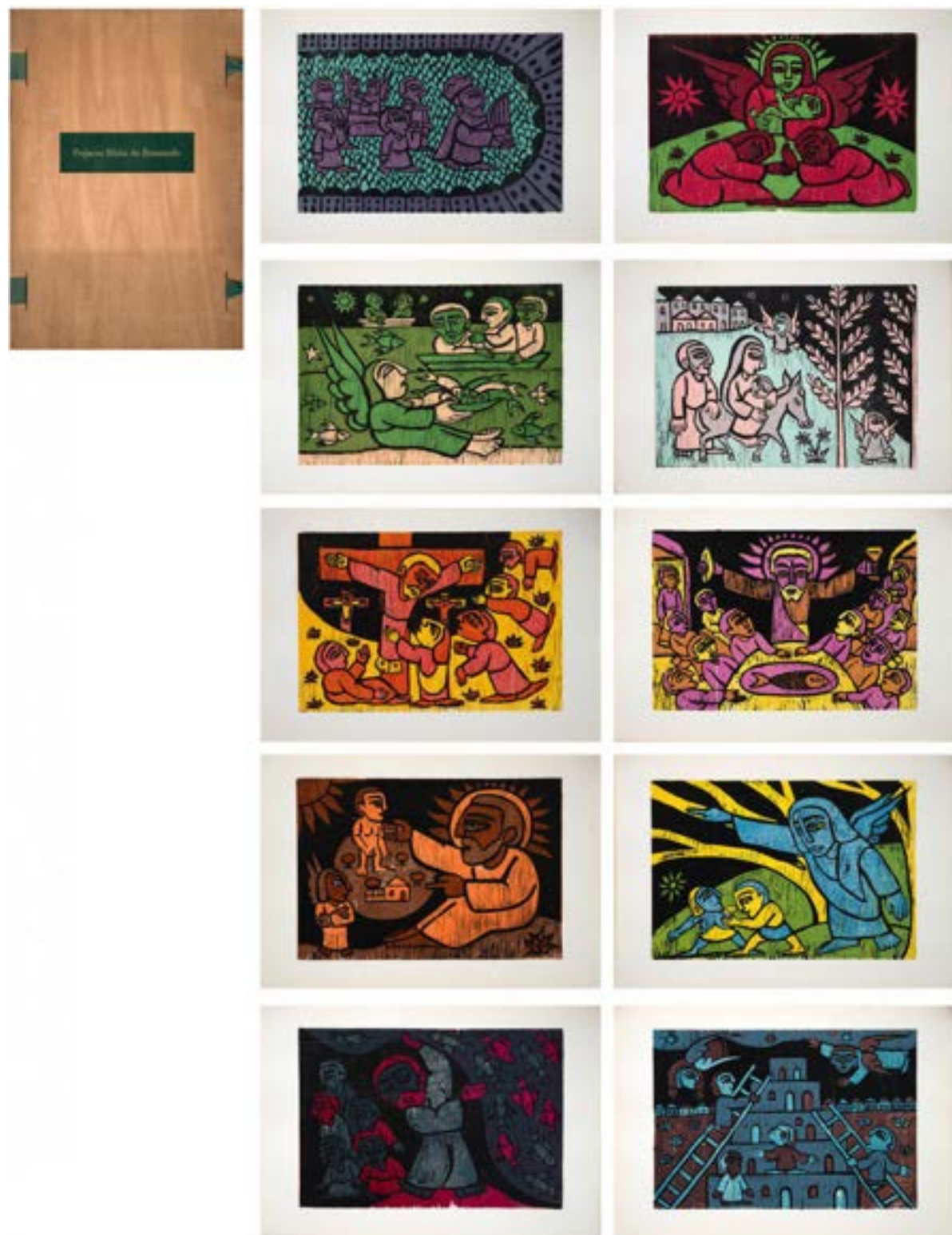

Lote 303
 Raimundo de Oliveira
 Álbum Com 10 Xilogravuras: Pequena Bíblia do Raimundo
 50 x 35 cm
 xilogravura



Lote 304
 Madeleine Colaço
 Sem Título
 202 x 144 cm
 tapeçaria
 assinatura inf. dir.



Lote 305
Madeleine Colaço
Sem Título
96 x 54 cm
tapeçaria
assinatura inf. dir.



Lote 306
Heinz Kühn
Sem Título
74 x 62 cm
técnica mista sobre madeira
assinatura no verso
1979
Exemplar nº 14/79.



Lote 307
Heinz Kühn
Sem Título
86 x 58 cm
óleo sobre tela colada em madeira
assinatura no verso
1979
Exemplar nº 1/79.

pág. 310



Lote 308
Amelia Toledo
Sem Título
56 x 33 cm
gravura em metal
assinatura inf. esq.
1951

pág. 311

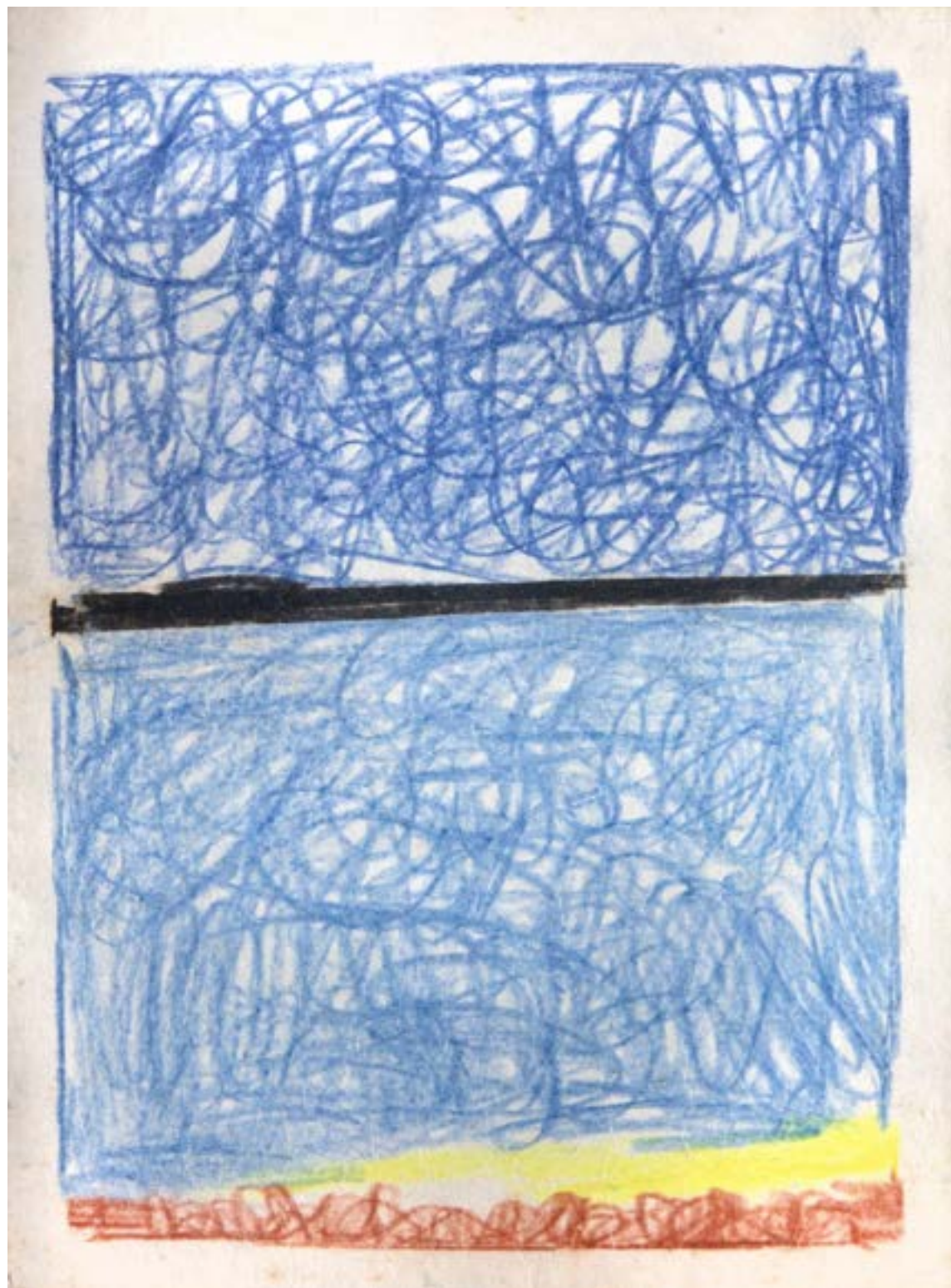

Lote 309
Heinz Kühn
Composição
29 x 21 cm
giz de cera sobre papel
assinatura no verso
1980



Lote 310
Franklin Cassaro
Sem Título
24 x 32 cm
técnica mista sobre papel
assinatura inf. dir.
2000



Lote 311
Henrique Leo Fuhro
Sem título
40 x 30 cm
serigrafia
assinatura inf. dir.
1984
Exemplar nº 190/300