



[Redacted]

LEILÃO DE ARTE
02, 03 E 04 DE SETEMBRO DE 2024



Lote 1
Albano Vizcaino
Natureza Morta
30 x 44 cm
Óleo sobre tela enxada em placa
assinatura int. dir.
1987



Lote 2
Albano Vizcaino
Natureza Morta
30 x 40 cm
Óleo sobre placa
assinatura int. dir.
1983



Lote 3
René Chretien
Natureza Morta
85 x 100 cm
Óleo sobre tela
assinatura inf. esq.



Lote 4
Pedro Alexandrino
Natureza Morta
63 x 91 cm
Óleo sobre tela
assinatura sup. dir.
1895



Lote 5
Hubert Bellis
Ostras e Camarões
23 x 43 cm
óleo sobre madeira
assinatura sup. dir.



Lote 6
Alfredo Rocco
Figura Feminina
49 x 39 cm
óleo sobre tela
assinatura sup. dir.



Lote 7
Modesto Brocos
Camponesa
30 x 24 cm
óleo sobre tela
assinatura sup. dir.
1884
Apresenta 2 furos na tela



Lote 8
Noemia Mourão
Dama com Leque
44 x 34 cm
aquarela, nanquim e pastel sobre papel
assinatura inf. esq.
1941

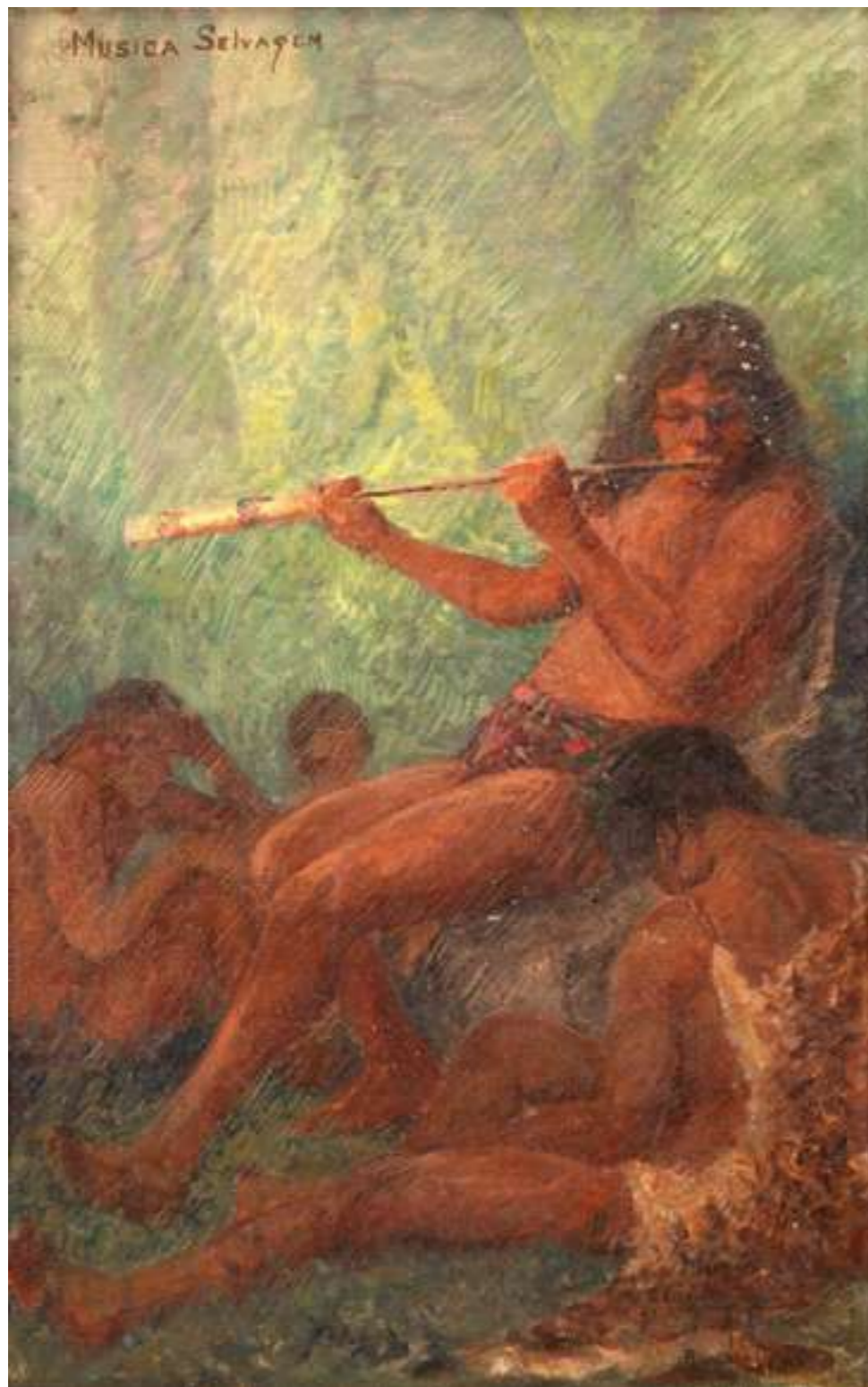

Lote 9
Antônio Parreiras
Música Selvagem
51 x 28 cm
óleo sobre tela
assinatura inf. dir.



Lote 10
Antônio Parreiras
Música Sertaneja
60 x 37,5 cm
óleo sobre tela
assinatura inf. dir.



Lote 11
Aldemir Martins
Sem Título
72 x 101 cm
serigrafia sobre papel
assinatura inf. dir.
1995
Exemplar 39/150.



Lote 12
Claudio Tozzi
Sem Título
44 x 62 cm
serigrafia
assinatura inf. dir.
Exemplar nº 97/200.



Lote 13
Kazuo Wakabayashi
Vermelho e Preto
66 x 65 cm
óleo sobre tela
assinatura sup. dir.
1978



Lote 14
Arthur Piza
Sem Título
42 x 32 cm
gravura em metal
assinatura inf. dir.
Exemplar p.a



Lote 15
Arthur Piza
Sem Título
76 x 55 cm
gravura em metal
assinatura inf. dir.
Exemplar nº 18/99.



Lote 16
Maria Polo
Sem Título
60 x 73 cm
óleo sobre tela
assinatura inf. dir.
1978



Lote 17
Maria Polo
Sem Título
40 x 50 cm
óleo sobre tela
assinatura inf. dir.
1964



Lote 18
Chen Kong Fang
Casario
80 x 100 cm
óleo sobre tela
assinatura inf. dir.



Lote 19
Chen Kong Fang
Casario
22 x 33 cm
óleo sobre tela colada em placa
assinatura inf. dir.

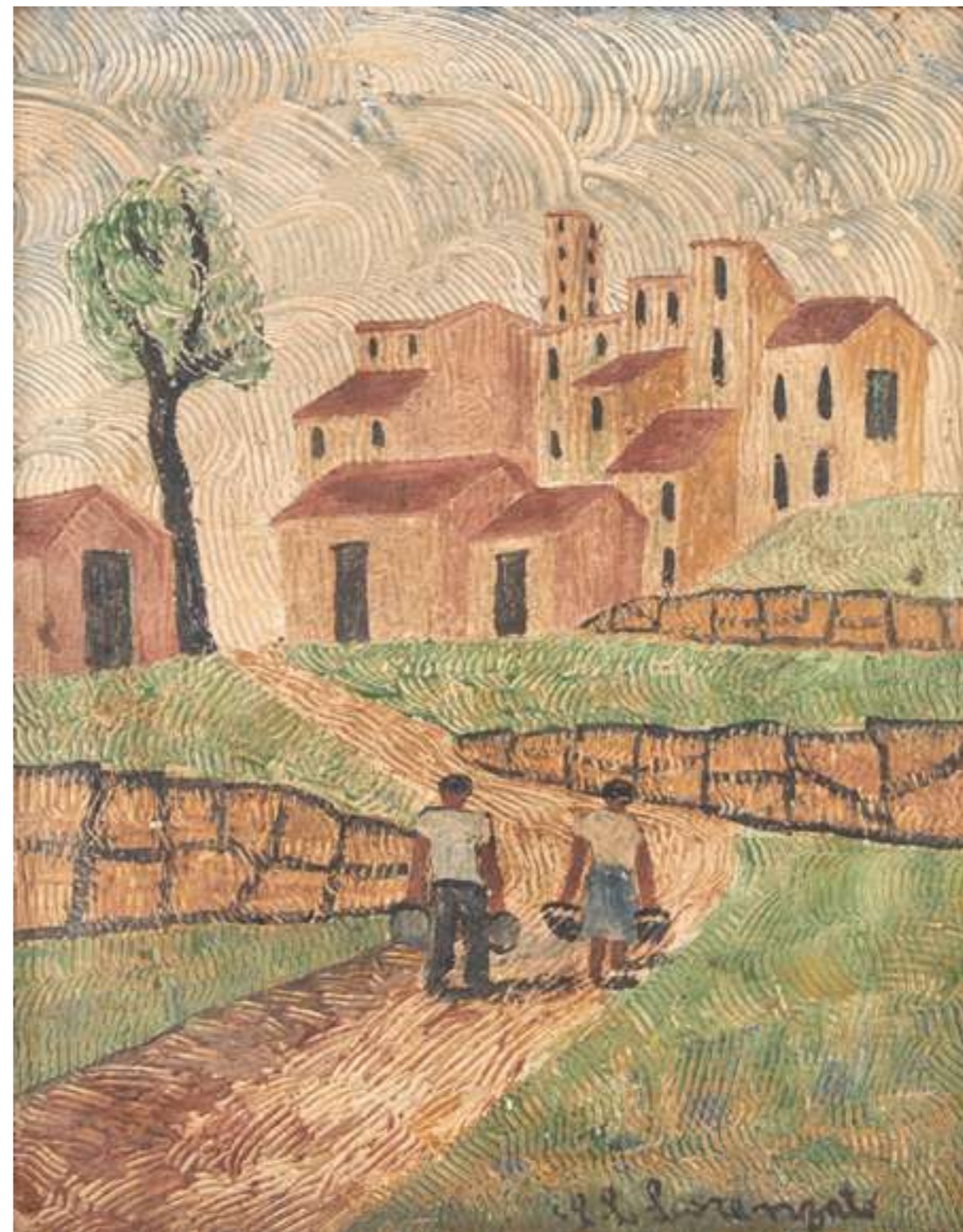

Lote 20
Amadeo Lorenzato
Sem Título
38 x 30 cm
óleo sobre tela
assinatura inf. dir.



Lote 21
Paul Mortensen
Sem Título
31 x 23 cm
serigrafia
assinatura inf. dir.
Exemplar nº 37/200,



Lote 22
Paul Mortensen
Sem Título
31 x 23 cm
serigrafia
assinatura inf. dir.
Exemplar nº 37/200.



Lote 23
Tomie Ohtake
Sem Título
30 x 64 cm
serigrafia
assinatura inf. dir.
1991
Exemplar nº 13/100.

pág. 24



Lote 24
Eduardo Sued
Sem Título
36 x 80 cm
serigrafia sobre papel
assinatura inf. dir.
2005
Exemplar 89/130.
Obra sem moldura.

pág. 25

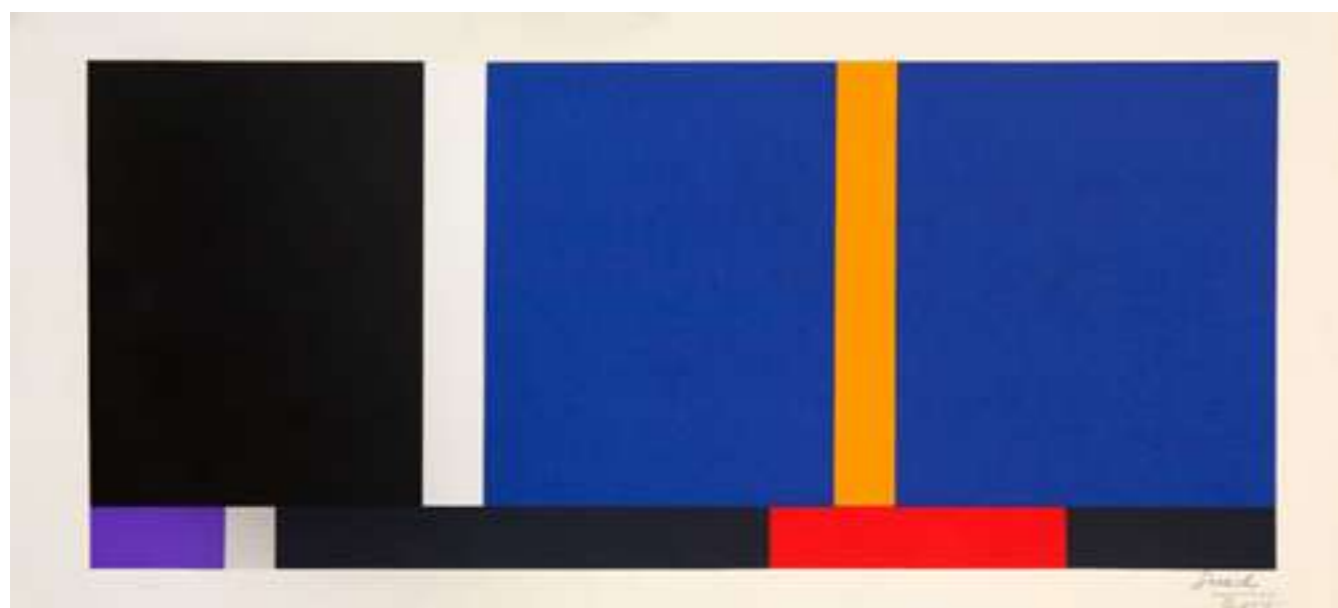

Lote 25
Eduardo Sued
Sem Título
36 x 80 cm
serigrafia sobre papel
assinatura inf. dir.
2004
Exemplar 81/100.
Obra sem moldura.

pág. 26



Lote 26
Aldemir Martins
Gato Amarelo
60 x 83 cm
óleo sobre tela
assinatura no verso
2000

pág. 27



Lote 27
Aldemir Martins
O Grande Gato
42 x 50 cm
óleo sobre tela colada em aglomerado
assinatura inf. dir.
1998

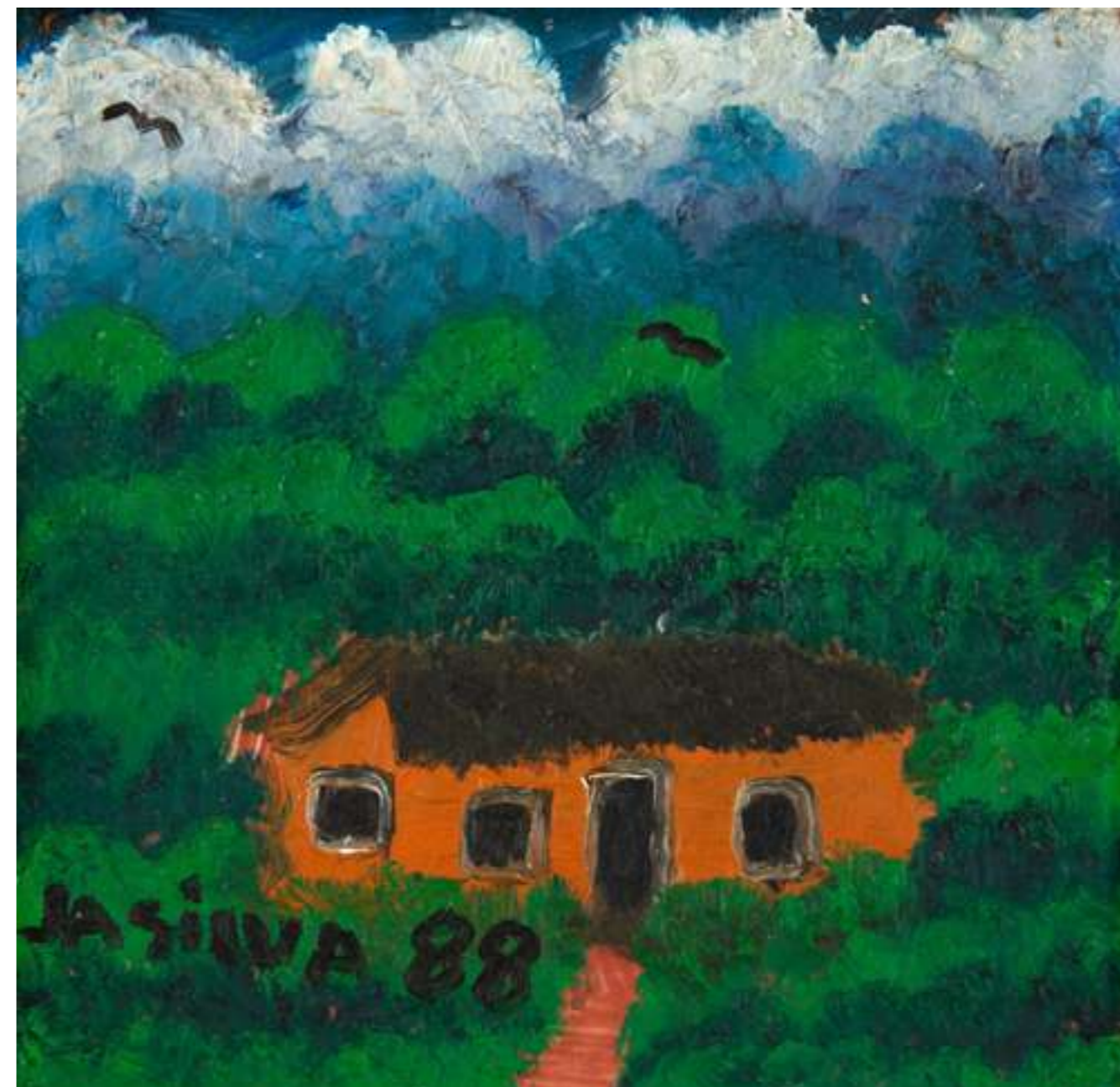

Lote 28
José Antônio da Silva
Sem Título
15 x 15 cm
pintura sobre azulejo
assinatura inf. esq.
1988



Lote 29
José Antônio da Silva
Bois No Pasto
30 x 18 cm
óleo sobre tela
assinatura inf. esq.
1983



Lote 30
José Antônio da Silva
Bois
45 x 62 cm
óleo sobre tela
assinatura inf. esq.
1971



Lote 31
Vik Muniz
The Letter II, from Clayton Days Pictures
28 x 35 cm
fotografia
assinatura no verso
2000

Reproduzido no Catálogo Raisonné "Tudo até Agora, 1987-2015", vol. 1 , na pág. 412.



Lote 32
Vik Muniz
Track Brawl, from Clayton Days Pictures
35 x 28 cm
fotografia
assinatura no verso
2000

Reproduzido no Catálogo Raisonné "Tudo até Agora, 1987-2015", vol. 1 , na pág. 416.



Lote 33
Aldemir Martins
Galo
26 x 22,5 cm
acrílica sobre tela
assinatura inf. dir.
1971



Lote 34
Araquem Alcantara
Trancoso - Bahia
55 x 72 cm
impressão jato de tinta sobre papel
assinatura inf. dir.
1999
Exemplar nº 100/100.
Sem moldura.



Lote 35
Cristiano Mascaro
Galeria Metr pole
38 x 48 cm
fotografia
assinatura no verso
Sem moldura.



Lote 36
Djanira da Motta e Silva
Sem T tulo
115 x 167 cm
serigrafia sobre tecido
assinatura inf. dir.

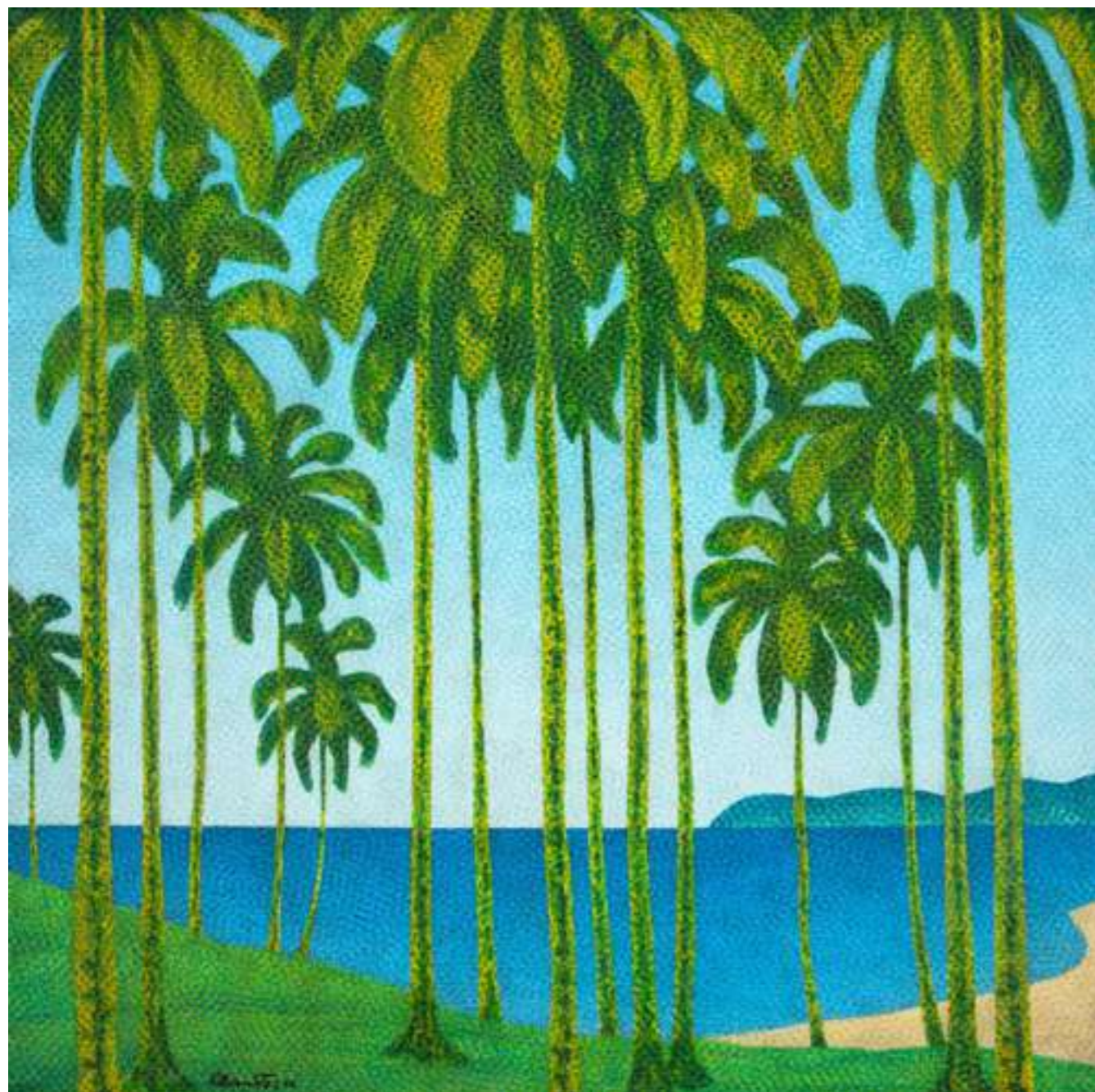

Lote 37
Claudio Tozzi
Paisagem
70 x 70 cm
acrílica sobre tela colada em placa
assinatura inf. esq.
1960



Lote 38
Vincenzo Cencin
Grande Marinha
70 x 100 cm
óleo sobre madeira
assinatura inf. dir.



Lote 39
Oswaldo Teixeira
Marinha Com Barcas, Árvore e Pescador
50 x 64 cm
óleo sobre tela
assinatura inf. dir.
1950



Lote 40
Mario Zanini
Barcos
50 x 60 cm
óleo sobre tela
assinatura inf. dir.

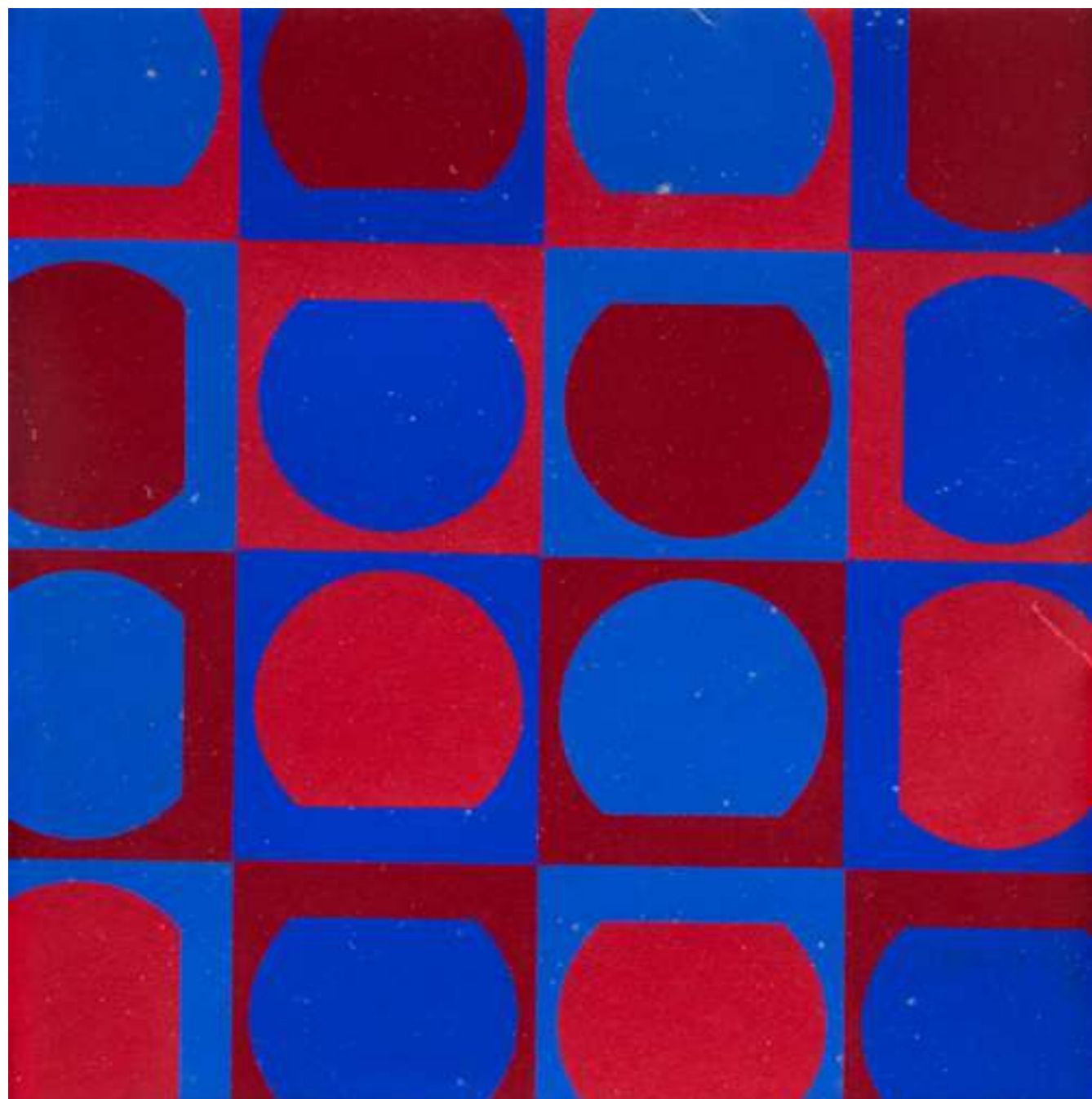

Lote 41
Victor Vasarely
Composição
30 x 30 cm
serigrafia
assinatura inf. dir.
1990

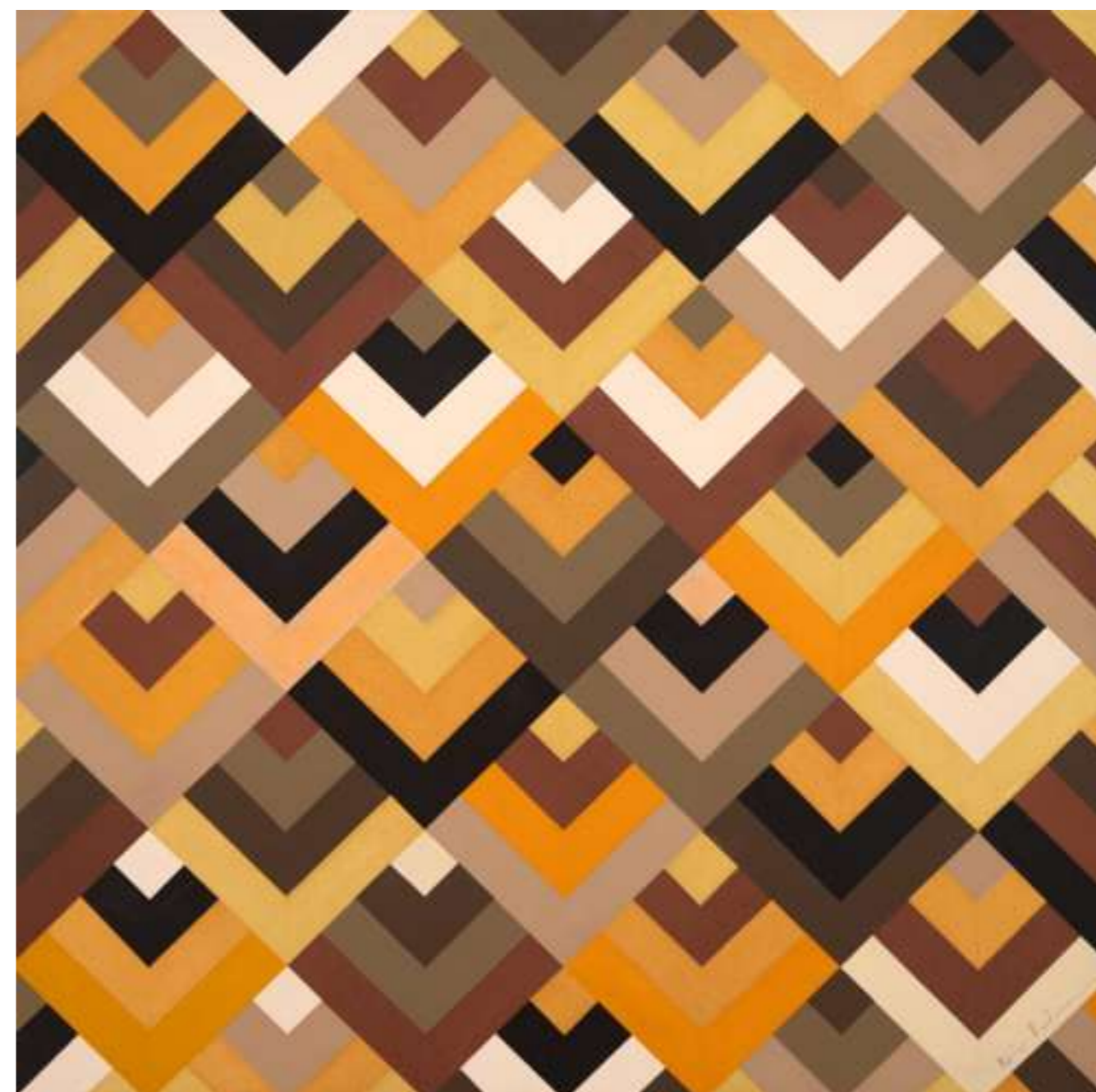

Lote 42
Paula Kadunc
Sem Título
70 x 70 cm
óleo sobre tela
assinatura no verso
2024



Lote 43
Mira Schendel
Sem Título - da série bordados
30 x 23 cm
ecoline sobre papel
déc. 1960

Etiqueta Monica Figueiras Galeria de Arte. Participou da exposição "O espaço infindável de Mira Schendel", na Galeria Frente, 2015, reproduzido no livro da mostra na pág. 29.

pág. 44



Lote 44
Arcangelo Ianelli
Sem Título
70 x 50 cm
pastel sobre papel
assinatura inf. dir.

1998
Registrada sob Tombo PGPSP 157.

pág. 45



Lote 45
Arcangelo Ianelli
Sem Título
70 x 50 cm
pastel sobre papel
assinatura inf. dir.
1996
Registrado sob Tombo VPSP 1170.

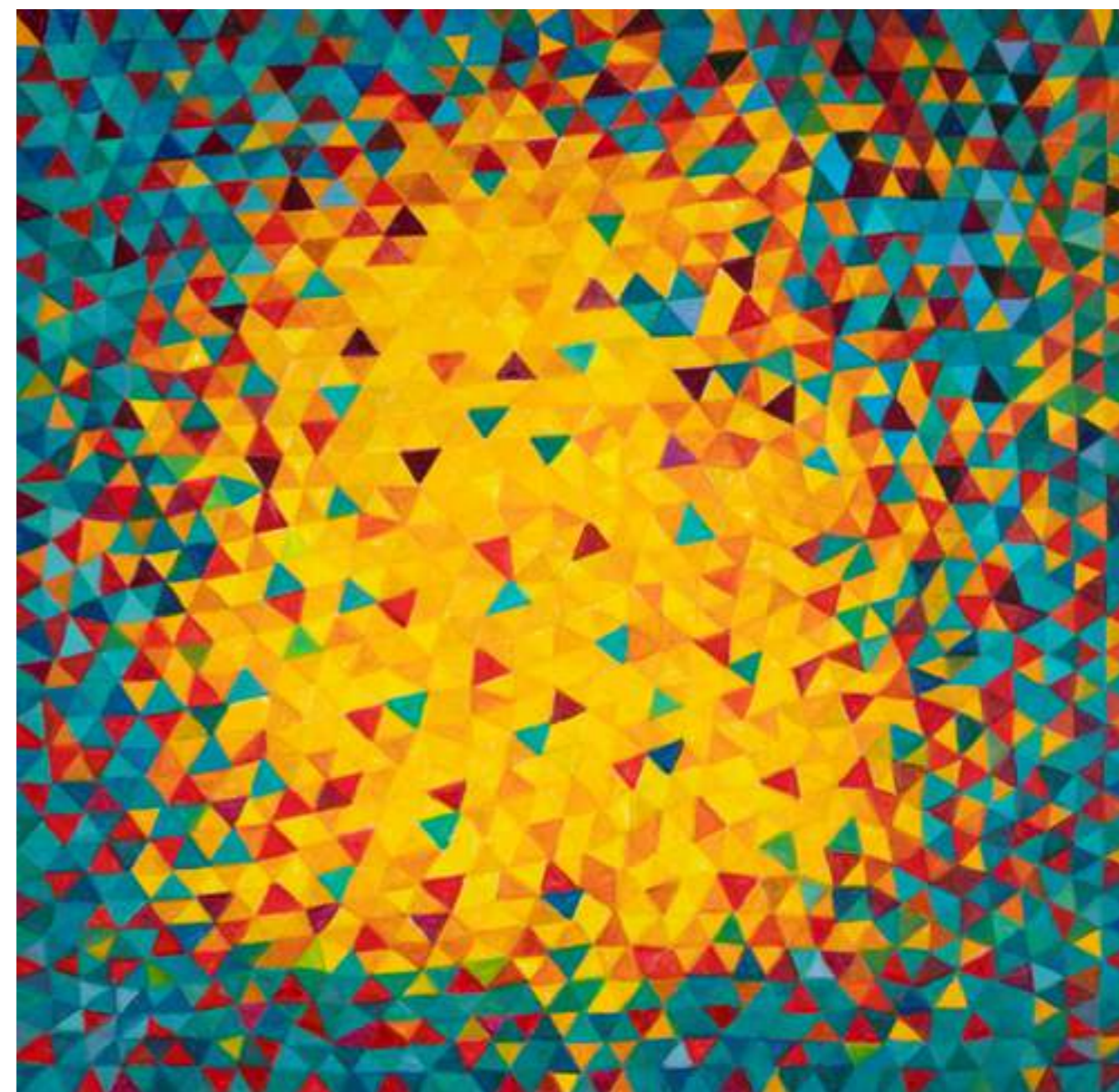

Lote 46
Marysia Portinari
Luminous Star
80 x 80 cm
óleo sobre tela
assinatura no verso
2023



Lote 47
Marysia Portinari
Rubidia Star
70 x 70 cm
óleo sobre tela
assinatura no verso
2024



Lote 48
Samuel Szpigiel
Slides
51,5 x 69 cm
guache sobre papel
assinatura inf. dir.
1972



Lote 49
 Manabu Mabe
 Akogare (Esperança)
 180 x 200 cm
 óleo sobre tela
 assinatura inf. dir.
 1984

Catalogada no Projeto do Instituto Manabu Mabe sob nº 1025.

Mauricio, Jayme. "Manabu Mabe 1984", Rio de Janeiro, Paris, Londres: Realidade
 Galeria de Arte, 1984. pág. 15.

Mauricio, Jayme; Sicre, José Gómez; Wolff, Theodore F.; Kawabata, Yasunari; Okamoto, Taro; Kaneko,
 Hideo. Introdução de Pietro Maria Bardi. "Manabu Mabe: Vida e Obra", São Paulo, 1986. pág. 313.

Participou da exposição: "A Realidade Máxima das Coisas", com curadoria de Jacob Klintowitz, na Galeria
 Frente, de 16 de março a 29 de junho de 2024. Reproduzido no catálogo da mostra pág. 75.



Lote 50
 Manabu Mabe
 História de Verão
 169 x 189 cm
 tapeçaria
 assinatura inf. esq.
 Déc. 80

A obra está reproduzida no catálogo de 1978 - Pg 95 da exposição itinerante pelo japão.



Lote 51
Vik Muniz
Vista de Botafogo e do Pão de Açúcar, a partir de Malta
180 x 248 cm
fotografia
assinatura no verso
2009

Edição de 6. Reproduzido no raisonné do artista, Volume 2, na pág. 704.

pág. 52



Lote 52
Manoel Faria
Praia de Cabo Frio
54 x 81 cm
óleo sobre tela
assinatura inf. dir.
1944

carimbo ilegível no verso, assinado canto inferior direito, óleo sobre tela, 54 cm x 81 cm.

pág. 53



Lote 53
Aldemir Martins
Paisagem
16 x 22 cm
óleo sobre tela
assinatura inf. esq.
1971



Lote 54
Enrico Bianco
Jangadas
34 x 60 cm
óleo diluído sobre aglomerado
assinatura inf. esq.
1997



Lote 55
Fulvio Pennacchi
Aldeia Toscana
80 x 245cm
óleo sobre tela
assinatura inf. dir.
1978



Lote 56
Genaro Villani
Cena Idílica
64 x 82 cm
óleo sobre tela
assinatura inf. dir.
1948



Lote 57
Ismael Nery
Figura Feminina
17 x 18 cm
aquarela sobre papel
assinatura sup. dir.

Reproduzido no livro "Ismael Nery". Antonio Bento, 1973, na pág. 60. Participou da exposição "Ismael Nery: feminino masculino", curadoria de Paulo Sergio Duarte, no MAM-SP, 2018, reproduzido no livro da mostra na pág. 99.

pág. 58

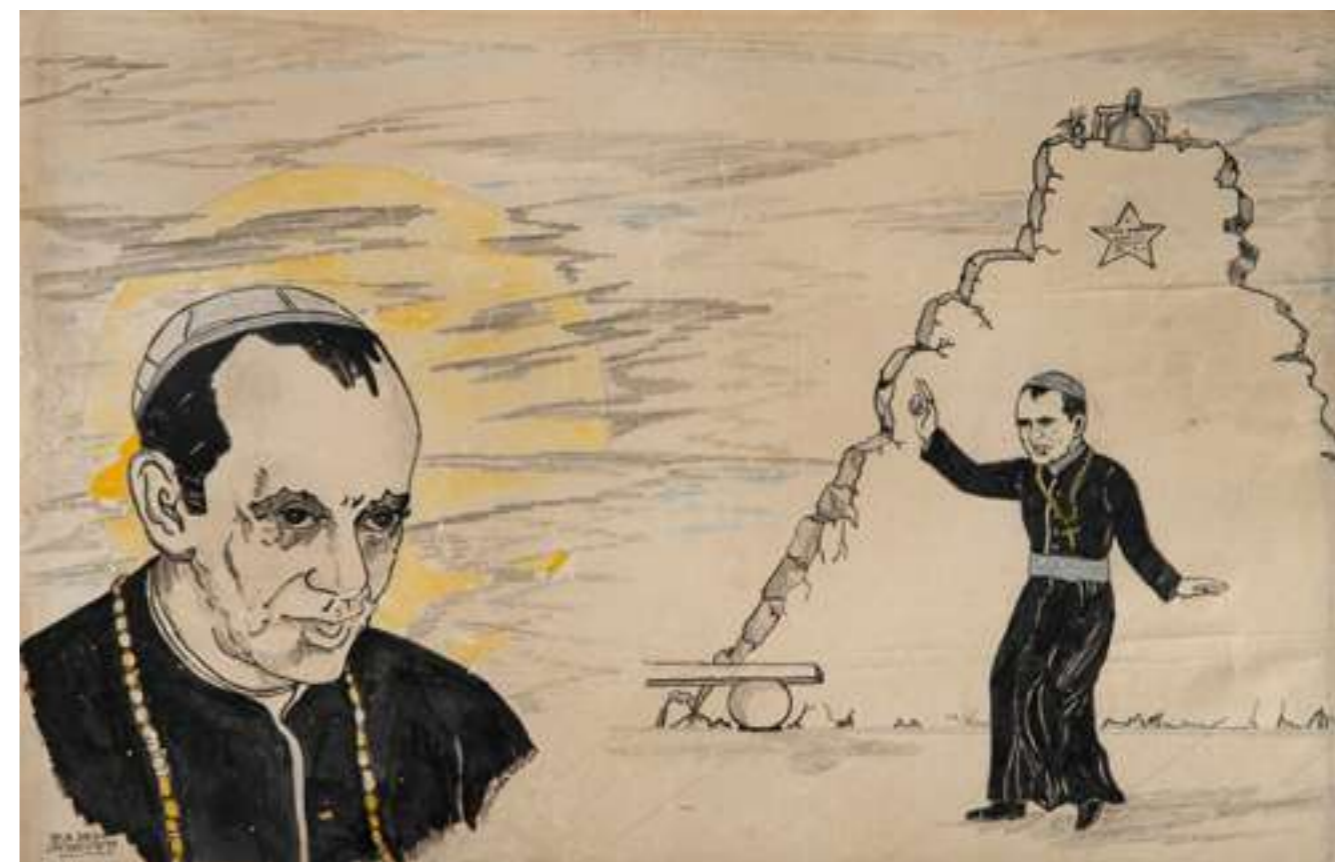

Lote 58
Bajado
Dom Helder Câmara
34 x 53 cm
técnica mista sobre papel
assinatura inf. esq.
1966

Raro Desenho Original "Dom Helder Câmara Ex-arcebispo de Olinda" Figura bastante retratada no início da trajetória do artista.

pág. 59

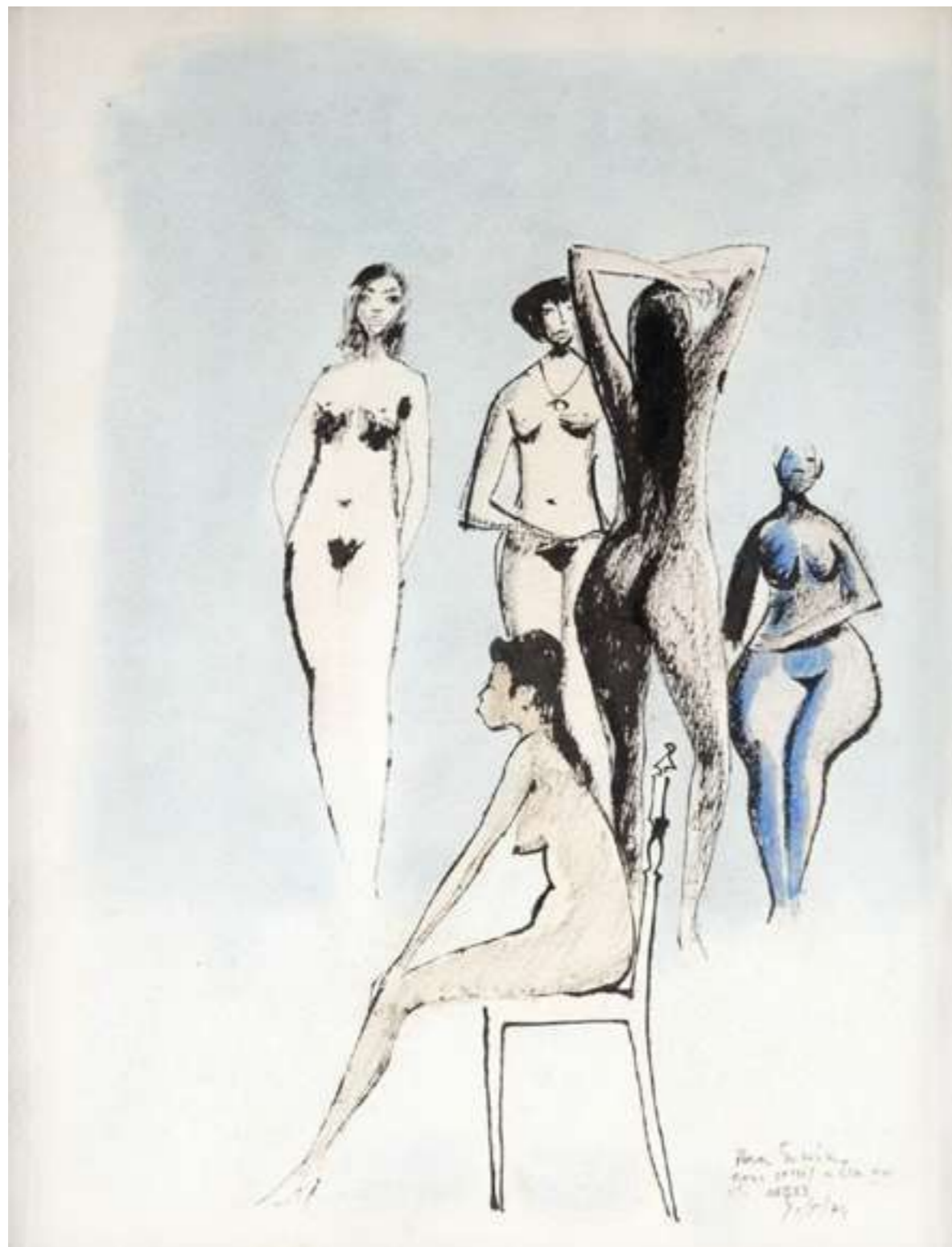

Lote 59
Carybé
Nu Feminino
40 x 30 cm
aquarela sobre papel
assinatura inf. dir.
1974



Lote 60
Aldemir Martins
Nu Feminino
130 x 100 cm
acrílica sobre tela
assinatura inf. dir.
1984



Lote 61
Yutaka Toyota
Espaço Negativo
18 x 26 x 6 cm
escultura em madeira, inox e pintura
assinatura na peça
1975
Exemplar nº 3/5 P.A.

pág. 62



Lote 62
Yutaka Toyota
Espaço Azul
18 x 33 x 6 cm
escultura em madeira, inox e pintura
assinatura na peça
1975
Exemplar nº 6/8.

pág. 63



Lote 63
Ernesto Neto
Transbordamento dos Olhos
25 x 70 x 40 cm
escultura
2011

Peça única. Possui certificado de autenticidade N° Inventário EN10466.



Lote 64
Nicolas Vlavianos
Sem Título
40 x 32 x 6 cm
escultura em aço
assinatura na peça
1978



Lote 65
Nicolas Vlavianos
Cinzeiro
18 x 18 cm
escultura em aço
assinatura na peça
1981



Lote 66
Mirian Inês da Silva
Bahia de Todos os Santos
31 x 70 cm
óleo sobre madeira
assinatura inf. dir.
1984

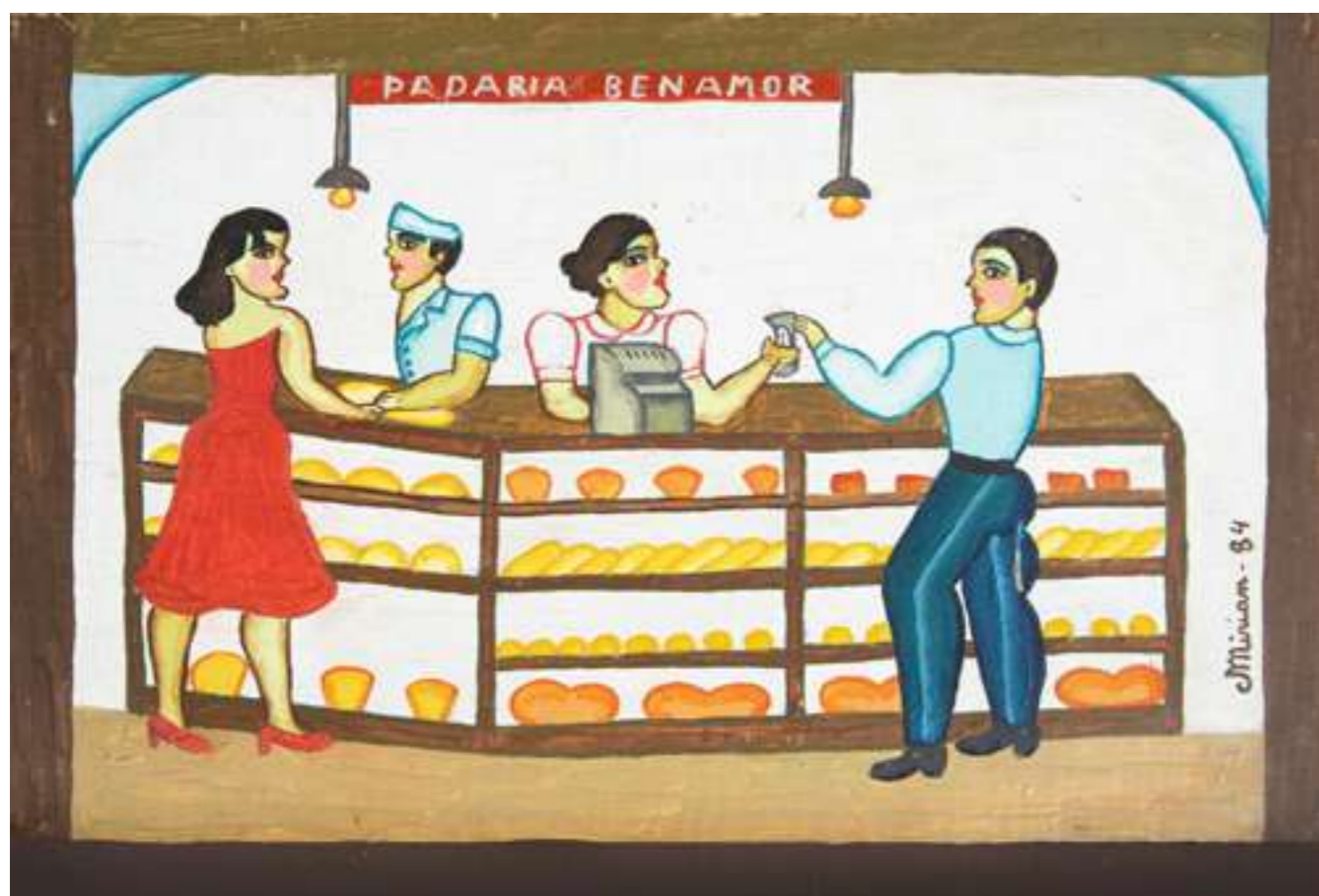

Lote 67
Mirian Inês da Silva
Padaria Benamor
27,5 x 40,5 cm
óleo sobre madeira
assinatura inf. dir.
1984



Lote 68
Danilo Di Prete
Sem Título
65 x 100 cm
óleo sobre tela
assinatura inf. dir.
1962



Lote 69
Danilo Di Prete
Sem Título
46 x 61 cm
óleo sobre tela
assinatura inf. dir.
1960



Lote 70
Antonio Henrique Amaral
Bambus
91 x 122 cm
óleo sobre tela
assinatura inf. dir.
dec. 70



Lote 71
Tomie Ohtake
Abstrato
97 x 68 cm
serigrafia
assinatura inf. dir.
1997
Exemplar nº 284/400.

pág. 72



Lote 72
Tomie Ohtake
Sem Título
64 x 42 cm
gravura em metal
assinatura inf. dir.
1989
Exemplar P.A.

pág. 73



Lote 73
Claudio Tozzi
Foguete
118 x 118 x 4,6 cm
liquitex sobre tela colado em placa
assinatura inf. dir.
1970

Reproduzido no livro "Claudio Tozzi", de Jacob Klintowitz, 2016, na página 107.

pág. 74



Lote 74
Mário Gruber
Elefantes
74 cm diâm.
óleo sobre tela colada em cartonado
assinado
1999

pág. 75



Lote 75
Mário Gruber
Árvore Fantástica
74 cm diâm.
óleos sobre tela colada em cartonado
assinado
1999



Lote 76
Frans Krajcberg
Sem Título
160 x 110 x 25 cm
escultura em madeira policromada
assinatura no verso

Participou da exposição: Frans Krajcberg: Por uma arquitetura da natureza, MUBE, São Paulo, de 07 de maio a 31 de julho de 2022.



Lote 77
Luiz Pizarro
Sem Título
42 x 42 x 2 cm
cera sobre tela
Ex-coleção Harilda Iarragoite.



Lote 78
Aldir Mendes de Souza
Cores da Terra
70 x 110 cm
óleo sobre tela
assinatura no verso
1988
Nº 26 no verso.



Lote 79
Aldir Mendes de Souza
Paisagem Agrícola
70 x 120 cm
óleo sobre tela
assinatura no verso
1986
Nº 12 no verso.

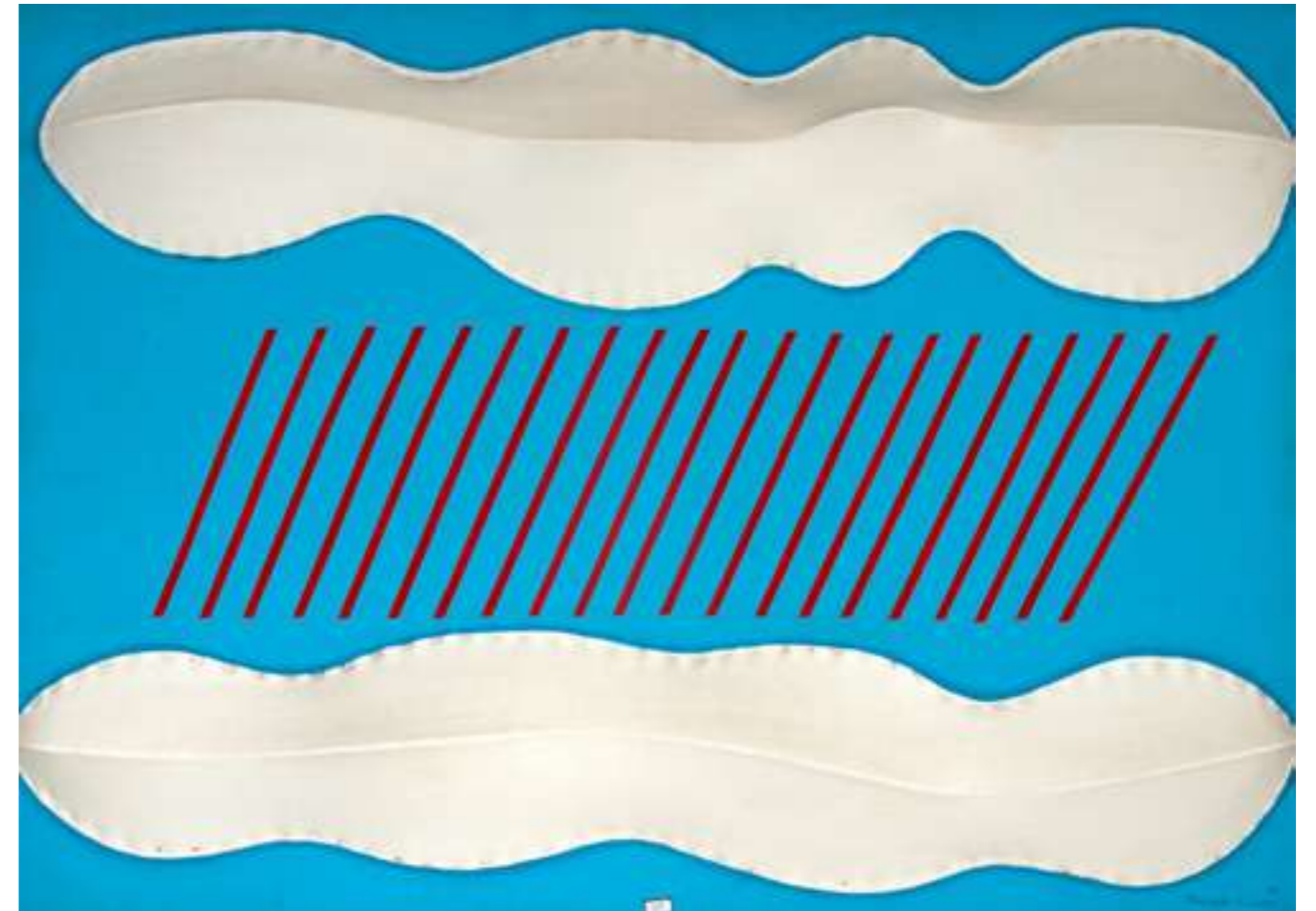

Lote 80
Tomoshige Kusuno
Chuva de Verão
80 x 110 x 5 cm
acrílica sobre tela e madeira
assinatura inf. dir.
1969

Participou da exposição: "A Realidade Máxima das Coisas", com curadoria de Jacob Klintowitz, na Galeria Frente, de 16 de março a 01 de junho de 2024. Reproduzido no catálogo da mostra pág. 146 e 147.



Lote 81
Fernando Botero
Cesta de Uvas
43 x 58 cm
aquarela sobre papel
assinatura inf. dir.
1980

Certificado de autenticidade emitido pelo artista.



Lote 82
Benedito José De Andrade
Aves
40 x 50 cm
óleo sobre tela
assinatura inf. dir.



Lote 83
Aldemir Martins
Frutas
16 x 22 cm
óleo sobre tela colada em eucatex
assinatura inf. esq.
Apresenta marcas da moldura anterior.



Lote 84
Yoshiya Takaoka
Natureza Morta
20 x 20 cm
aquarela sobre papel
assinatura inf. dir.
1960



Lote 85
Shokichi Takaki
Uvas e Pêssegos
34 x 21 cm
óleo sobre aglomerado
assinatura inf. esq.
1977



Lote 86
Ernesto de Fiori
Maternidade
77 x 24 x 44 cm (sem a base)
escultura em bronze
assinatura na peça
1938
Exemplar nº: 2/8.



Lote 87
Sonia Ebling
Graça
34 cm
escultura em bronze
assinatura na peça
Exemplar nº 2/10.



Lote 88
Angelo Taccari
Jovem com Cabelos ao Ventos
63 x 36 x 26 cm
cerâmica esmaltada
assinatura na peça
Exemplar único.



Lote 89
Victor Brecheret
Beijo
35 x 13 x 13 cm
escultura em bronze
assinatura na peça



Lote 90
Angelo Venosa
Sem Título
183 x 125 x 24 cm
escultura em técnica mista
1986



Lote 91
 Eleonore Koch
 Sem Título
 21 x 29 cm
 técnica mista sobre papel
 1997

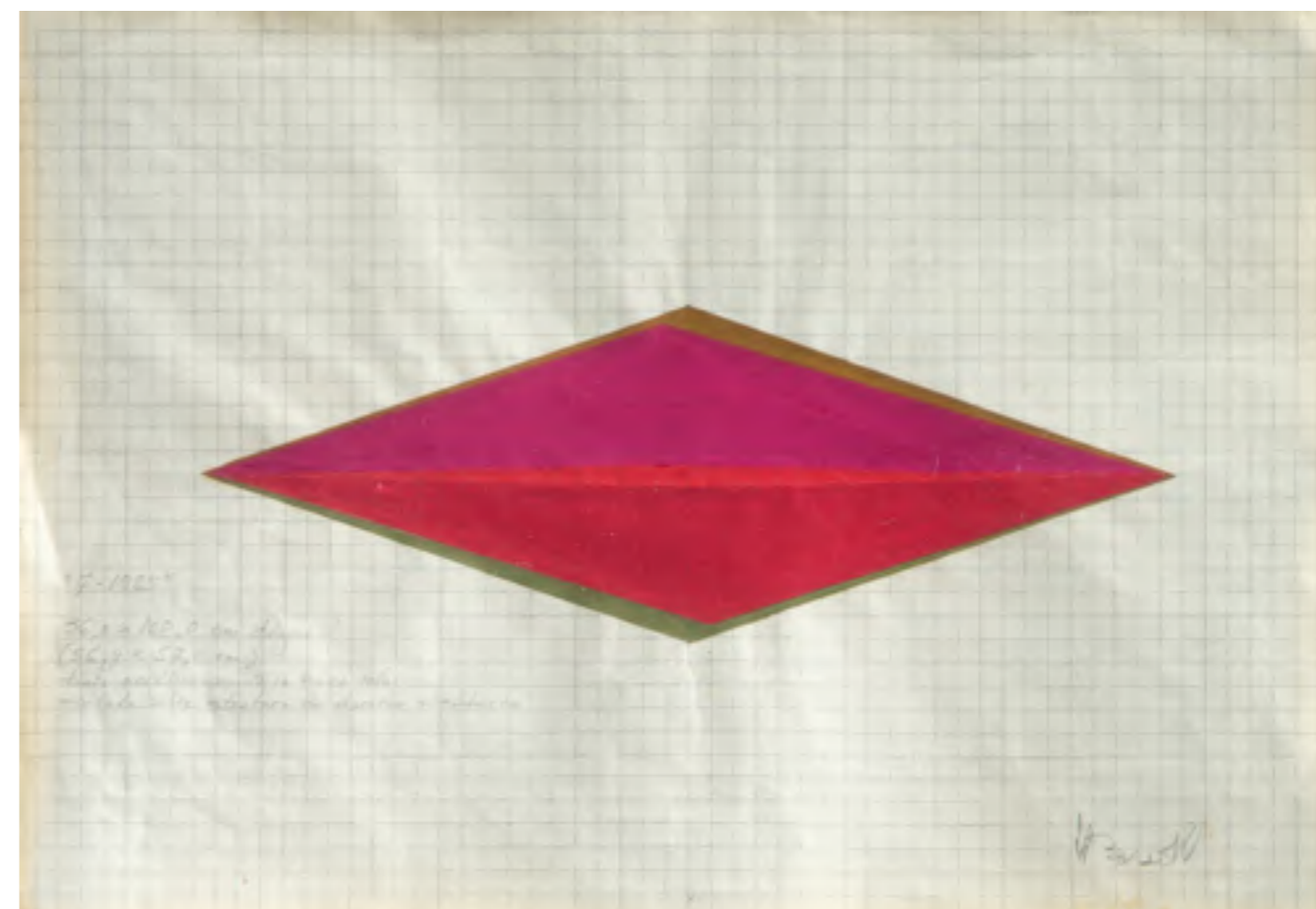

Lote 92
 Hércules Barsotti
 Desenho
 19 x 29 cm
 acrílica sobre papel quadriculado
 assinatura inf. dir.
 1985

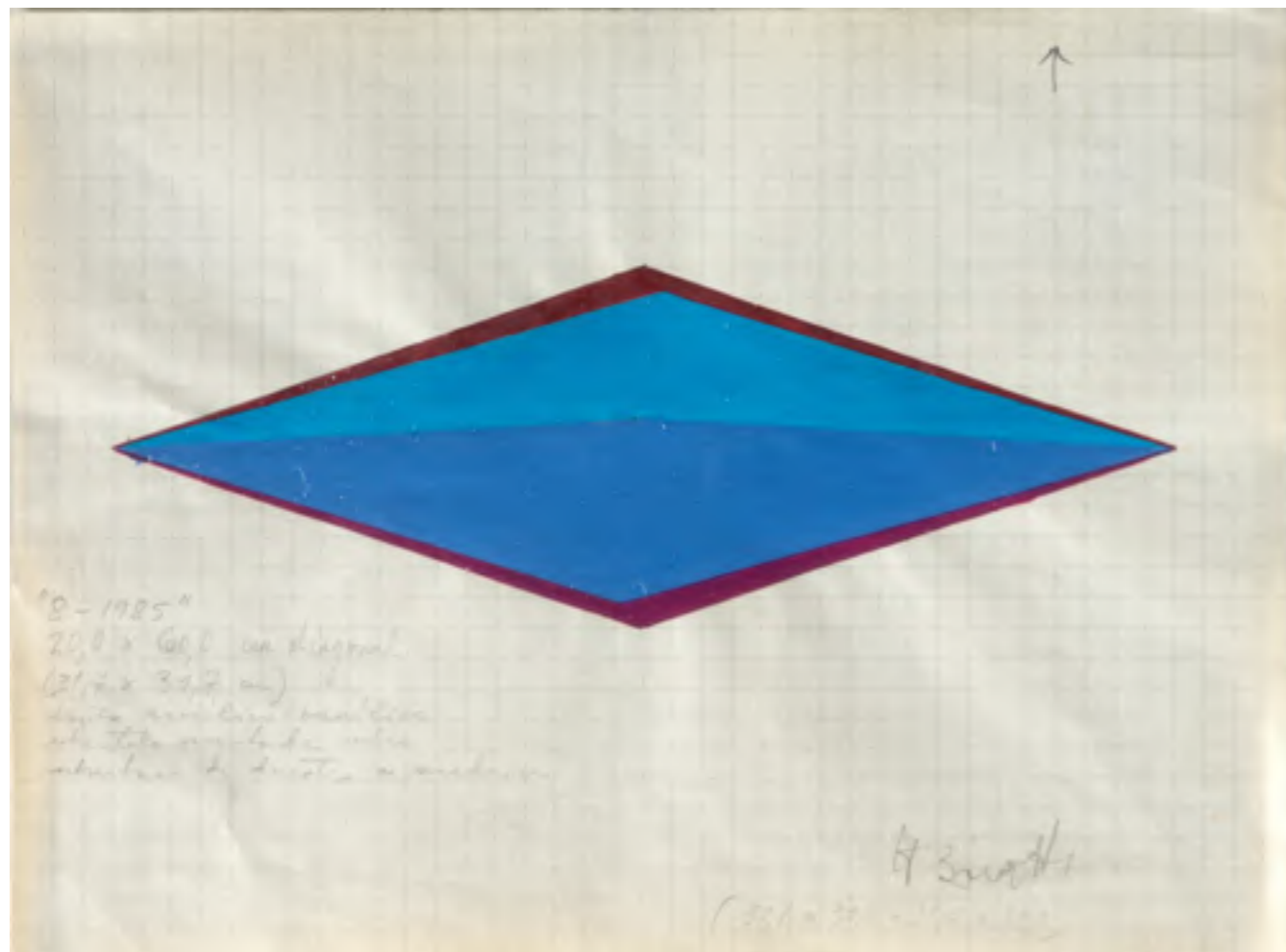

Lote 93
Hércules Barsotti
Sem Título
15 x 21 cm
acrílica sobre papel quadriculado
assinatura inf. dir.
1985

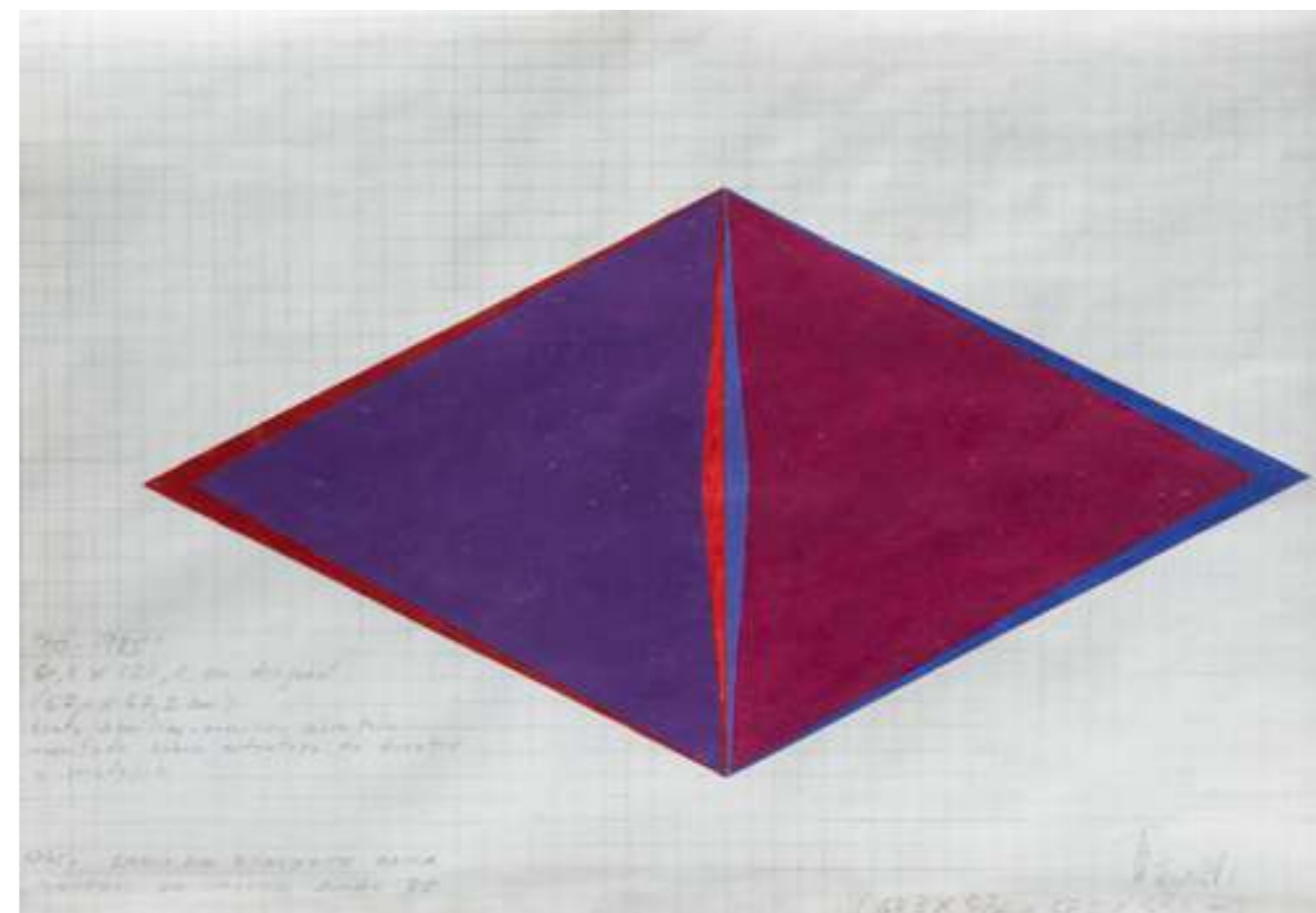

Lote 94
Hércules Barsotti
Sem Título
18 x 28 cm
acrílica sobre papel quadriculado
assinatura inf. dir.
1985



Lote 95
Tarsila do Amaral
Estudo de Ilustração para Capa do Livro "O Futuro Pianista" de Souza Lima
25 x 17 cm
guache sobre papel
Catalogado no Raisonné da Artista, à pág. 125, vol. III.



Lote 96
Juarez Machado
La Poésie du Combat
100 x 70 cm
óleo sobre tela
assinatura inf. esq.
2012



Lote 97
Milton Dacosta
Figura Feminina
46 x 49 cm
óleo sobre tela
assinatura sup. dir.
1942



Lote 98
Alfredo Volpi
Menina
100 x 70 cm
óleo sobre tela
assinatura inf. dir.

Obra Registrada pelo Instituto Volpi de Arte Moderna, e catalogada sob número de tombo IAVAM2909.



Lote 99
Vik Muniz
Isis - Mulher Passando
83 x 60 cm
fotografia
assinatura no verso
2008/2011
Exemplar nº 12/30.



Lote 100
Alberto da Veiga Guignard
Cristo
30 x 20 cm
aquarela sobre papel
assinatura inf. esq.
1939



Lote 101
Manabu Mabe
Lágrima de Boneca
102 x 152 cm
óleo sobre tela
assinatura inf. esq.
1983



Lote 102
Manabu Mabe
Sem Título
51 x 51 cm
óleo sobre tela
assinatura inf. esq.
1994



Lote 103
Carlos Araújo
Sem Título
125 x 106 cm
óleo sobre madeira
assinatura inf. esq.



Lote 104
Thomaz Ianelli
Sem Título
46 x 61 cm
óleo diluído sobre papel
assinatura inf. dir.



Lote 105
Thomaz Ianelli
Sem Título
38 x 58 cm
óleo diluído sobre papel
assinatura inf. dir.



Lote 106
Paula Kadunc
Sem Título
100 x 80 cm
acrílica sobre tela
assinatura no verso
2023
Nº 955 do catálogo da artista.



Lote 107
Arthur Piza
Sem Título
97 x 80 cm
colagem de papel aglomerado
1962

Reproduzida no livro "Arthur Luiz Piza". São Paulo: Cosac & Naify, 2002. p.74 e 75.

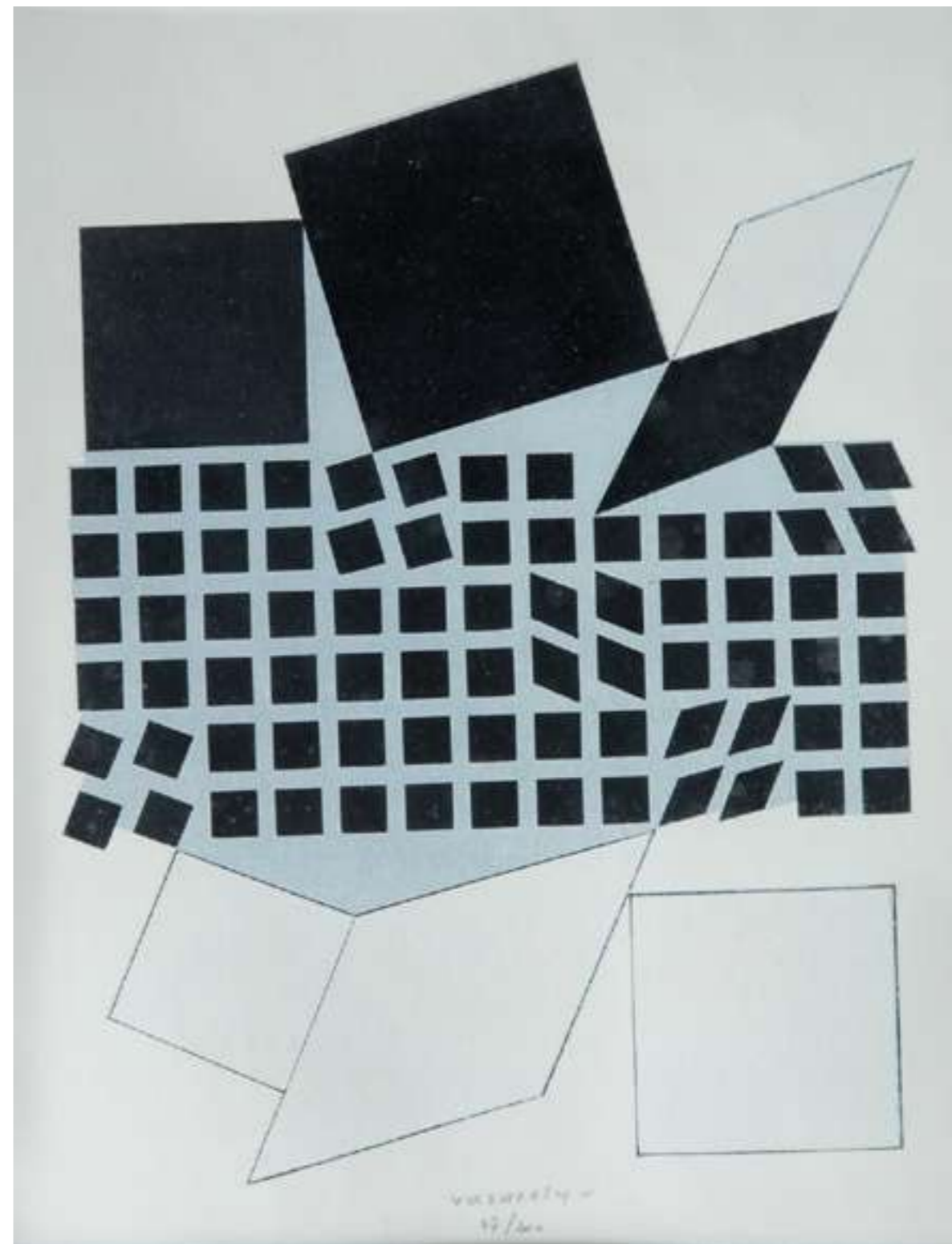

Lote 108
Victor Vasarely
Sem Título
31 x 23 cm
serigrafia
assinatura inf. dir.
Exemplar nº 37/200.



Lote 109
Victor Vasarely
Sem Título
31 x 23 cm
serigrafia



Lote 110
José Leonilson
Torre Amarela
52,5 x 148 cm
tinta acrílica e metálica sobre lona
1982

Registrada no Catálogo Raisoné PL. 0854.0/00, pág. 74. Participou da exposição: "Leonilson: desenhos, pinturas. Galeria Luisa Strina, São Paulo, 1983.



Lote 111
Nelson Leirner
Você Faz Parte - O Retorno
121 x 121 cm
máscaras e espelho sobre madeira
assinatura no verso
2001
Inscrição no verso: "Coleção Liliana R. Silva Leirner".



Lote 112
E. Miller
Gato
20 x 41 x 16 cm
escultura em ferro



Lote 113
Domenico Calabrone
Sem Título
76 x 34 cm
escultura em bronze
assinatura na peça



Lote 114
Candido Portinari
Cavalo
44 x 35 cm
carvão e giz sobre papel
1952

Sem assinatura. Estudo para a pintura mural ou "Bandeirantes"; não executada. Catalogada no Projeto Portinari sob o registro FCO: 1370 CR: 3043. Reproduzido no Raisonné do Artista, Vol.III na p.352. Participou das exposições: Portinari 90 Anos, Jockey Club Brasileiro, Rio de Janeiro, 1993; Candido Portinari. No círculo de luz. Na asa do sol, com curadoria de Jacob Klintowitz de 27 de março a 13 de maio de 2023, Galeria Frente, São Paulo. p.121.



Lote 115
Francisco Da Silva
Sem Título
55 x 68 cm
guache sobre papel
assinatura inf. dir.



Lote 116
Candido Portinari
Perus
23 x 15,5 cm
desenho a nanquim bico-de-pena, nanquim pincel e lápis de cor sobre papel
assinatura inf. dir.
1959

Desenho para água forte 'menino de engenho' ZÉ LINS". Estudo para a gravura "Peru e Galo" [FCO 820]. Registrado no Projeto Portinari sob FCO 3643. Reproduzida no Catálogo Raisoné do artista, Vol. IV, pág. 450, figura 4627. Esta obra serviu de ilustração para o romance "Menino de Engenho" de autoria de José Lins do Rego.

Acompanha certificado do Projeto Portinari.

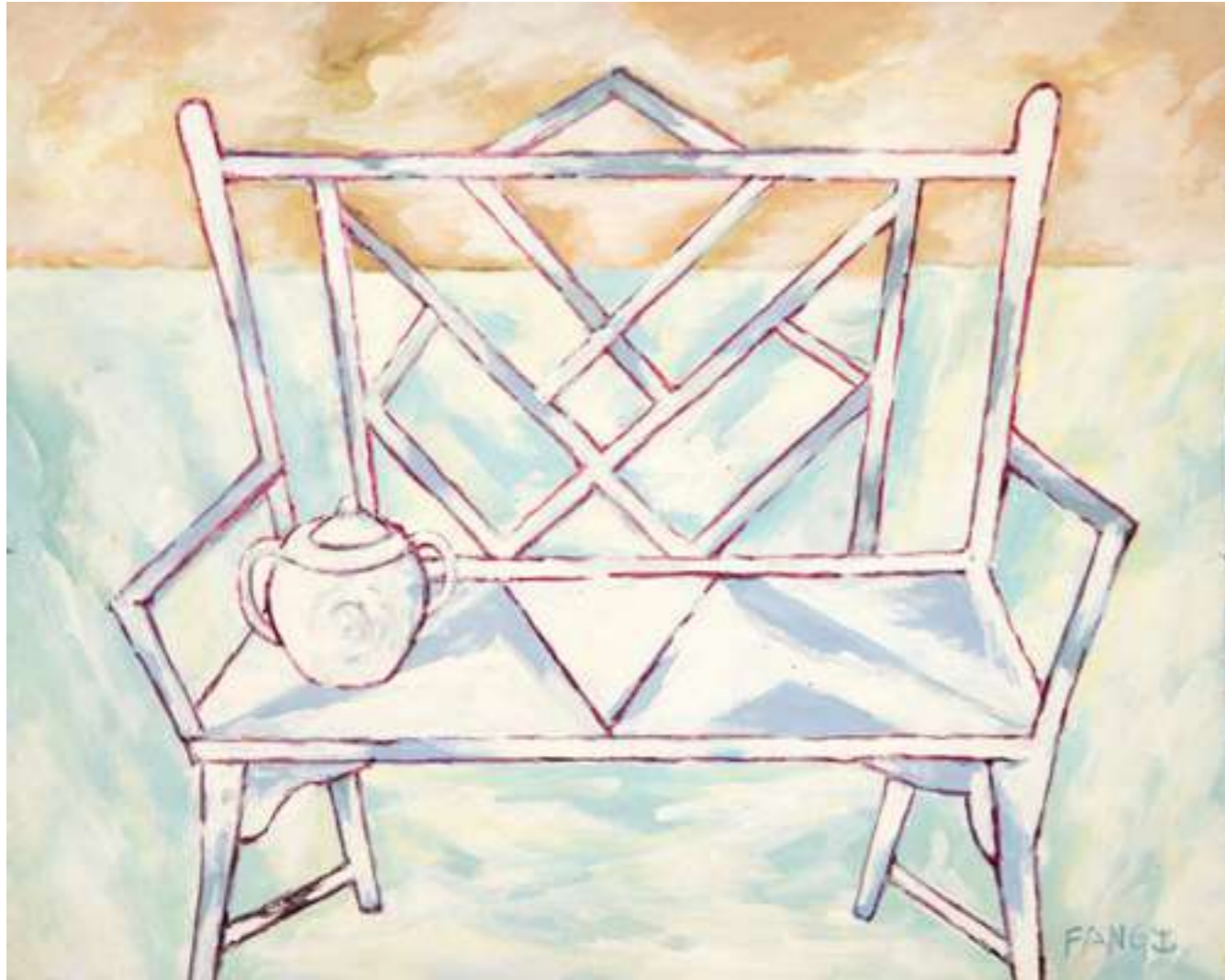

Lote 117
Chen Kong Fang
Namoradeira
40 x 50 cm
óleo sobre tela
assinatura inf. dir.



Lote 118
Chen Kong Fang
Natureza Morta
65 x 81 cm
óleo sobre tela
assinatura inf. dir.
1990



Lote 119
Kazuo Wakabayashi
Sem Título
15 x 22 cm
óleo sobre placa
assinatura sup. esq.
2008



Lote 120
Manabu Mabe
Sem Título
53 x 87 cm
óleo sobre placa
assinatura inf. dir.
1992



SEGUNDA NOITE DO LEILÃO DE ARTE
03 DE SETEMBRO DE 2024



Lote 121
Osirarte - Mario Zanini
O Circo
30 x 76 cm
tinta esmalte sobre azulejo
assinatura inf. dir.



Lote 122
Agostinho Batista de Freitas
Paisagem
67 x 145 cm
óleo sobre tela
assinatura inf. dir.
1978



Lote 123
Agostinho Batista de Freitas
Circo - Domador de Leões
45 x 70 cm
óleo sobre tela
assinatura inf. esq.
1975

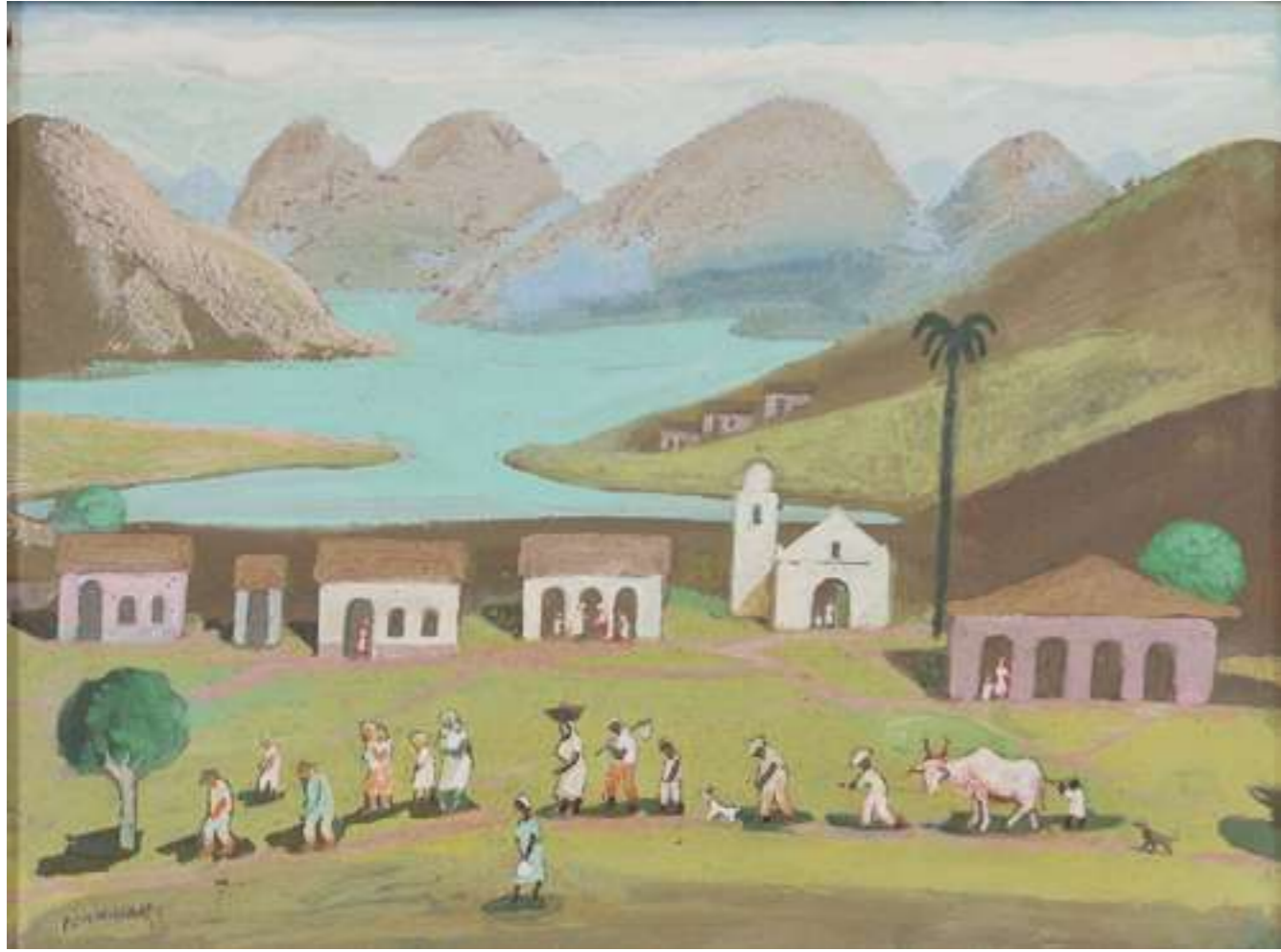

Lote 124
Fulvio Pennacchi
Entardecer
30 x 40 cm
óleo sobre placa
assinatura inf. esq.
1980



Lote 125
Chen Kong Fang
Casario
46 x 56 cm
óleo sobre tela
assinatura inf. dir.



Lote 126
Chen Kong Fang
Sem Título
38 x 48 cm
óleo sobre tela
assinatura inf. esq.



Lote 127
Paulo Rossi Osir
Cosmos
55 x 48 cm
aquarela sobre cartonado
assinatura sup. esq.
1921



Lote 128
Aldemir Martins
Flor Amarela
22 x 16 cm
óleo sobre juta
assinatura inf. dir.
1979



Lote 129
Guilherme De Faria
Floreira de Vidro e Borboletas
70 x 50 cm
óleo sobre tela
assinatura inf. dir.
2018



Lote 130
Aldemir Martins
Vaso de Flores
73 x 38 cm
desenho
assinatura inf. dir.
1963



Lote 131
Federico Herrero
Paisaje Con Dos Piramides
65 x 45 cm
técnica mista sobre tela
2015



Lote 132
Federico Herrero
Untitled
46 x 58 cm
técnica mista sobre tela
2015



Lote 133
Arcangelo Ianelli
Abstrato
60 x 40 cm
gravura em metal
assinatura inf. dir.
1994
Exemplar P.A.

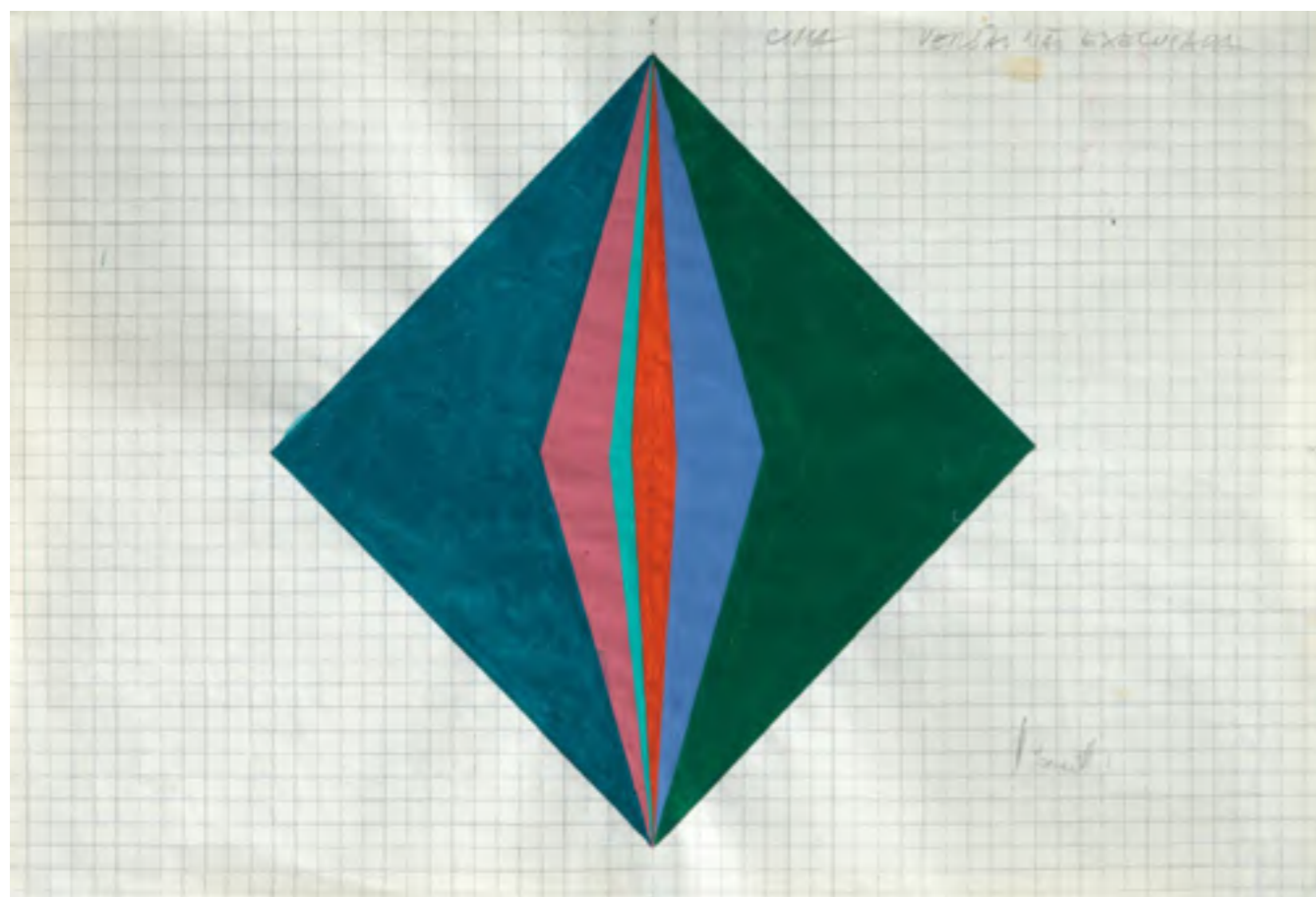

Lote 134
Hércules Barsotti
Sem Título
29 x 19 cm
acrílica sobre papel quadriculado
assinatura inf. dir.
1985

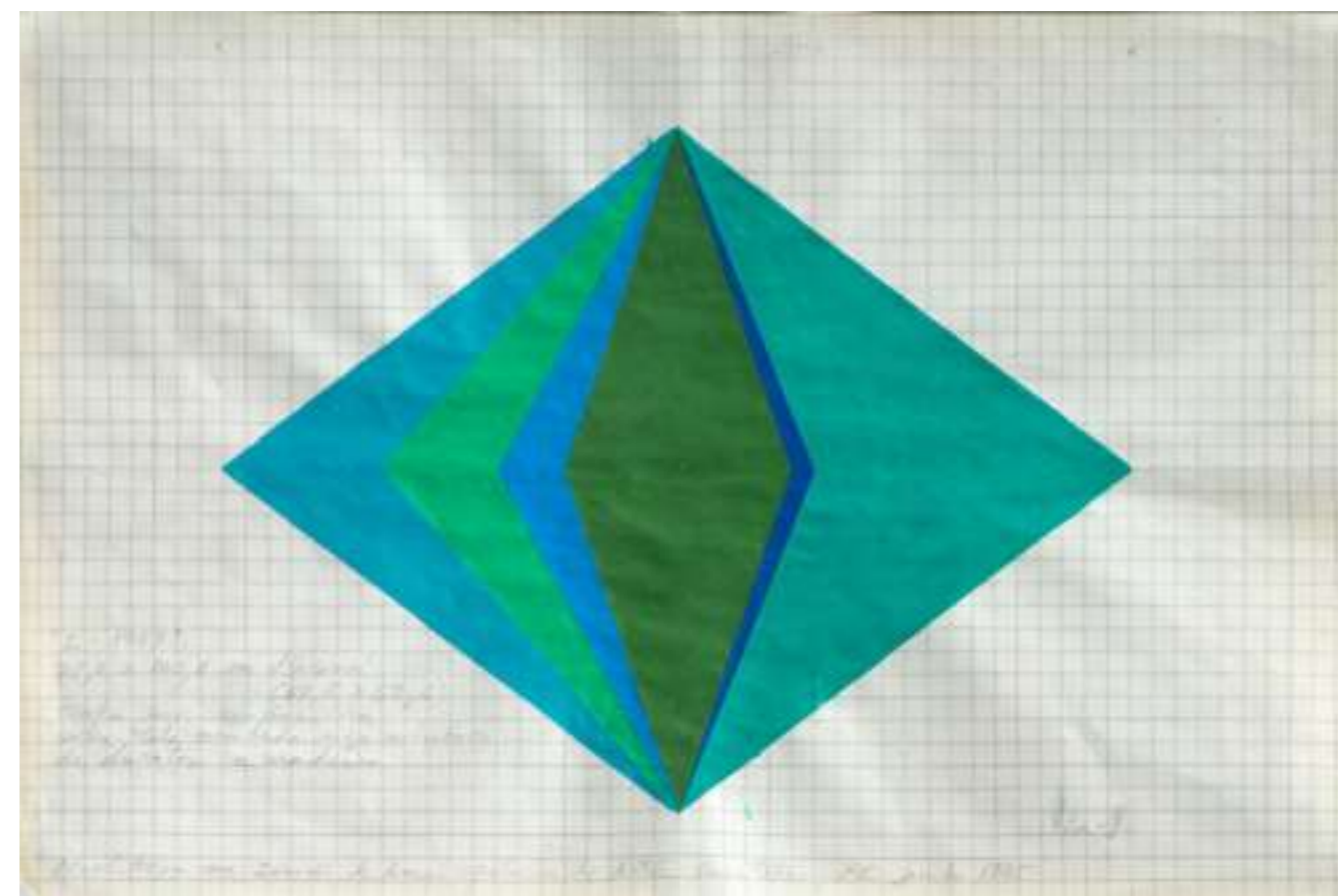

Lote 135
Hércules Barsotti
Sem Título
19 x 29 cm
acrílica sobre papel quadriculado
assinatura inf. dir.
1985



Lote 136
Chen Kong Fang
Casario
100 x 80 cm
óleo sobre tela
assinatura inf. dir.
1985



Lote 137
Agostinho Batista de Freitas
Estrada
13 x 20 cm
óleo sobre tela
assinatura inf. dir.



Lote 138
Agostinho Batista de Freitas
Indo para Casa
50 x 70 cm
óleo sobre tela
assinatura inf. dir.
1980



Lote 139
Agostinho Batista de Freitas
Estrada com Casas
14 x 21 cm
óleo sobre tela
assinatura inf. dir.
1987



Lote 140
Januário
Freira
46 x 38 cm
óleo sobre tela
assinatura inf. dir.
1994



Lote 141
Januário
São Miguel
35 x 26 cm
óleo sobre placa
assinatura inf. dir.
1975



Lote 142
 José Antônio da Silva
 Expressionista
 70 x 40 cm
 óleo sobre tela
 assinatura esquerda
 1989

"Este quadro foi pintado na Sexta-Feira da paixão, no dia 23/03/1989".



Lote 143
 Geraldo De Andrade
 Anjo Gabriel
 100 x 65 cm
 óleo sobre tela e madeira
 assinatura inf. dir.
 2024



Lote 144
Geraldo De Andrade
Iemanjá
133 x 93 cm
óleo sobre tela e madeira
assinatura inf. dir.
2024



Lote 145
Geraldo De Andrade
São Jorge
100 x 64 cm
óleo sobre tela e madeira
assinatura inf. dir.
2024



Lote 146
J. Carlos
Sem Título
40 x 28 cm
técnica mista sobre papel
assinatura inf. dir.



Lote 147
J. Carlos
Sem Título
34 x 28 cm
nanquim sobre papel
assinatura inf. esq.

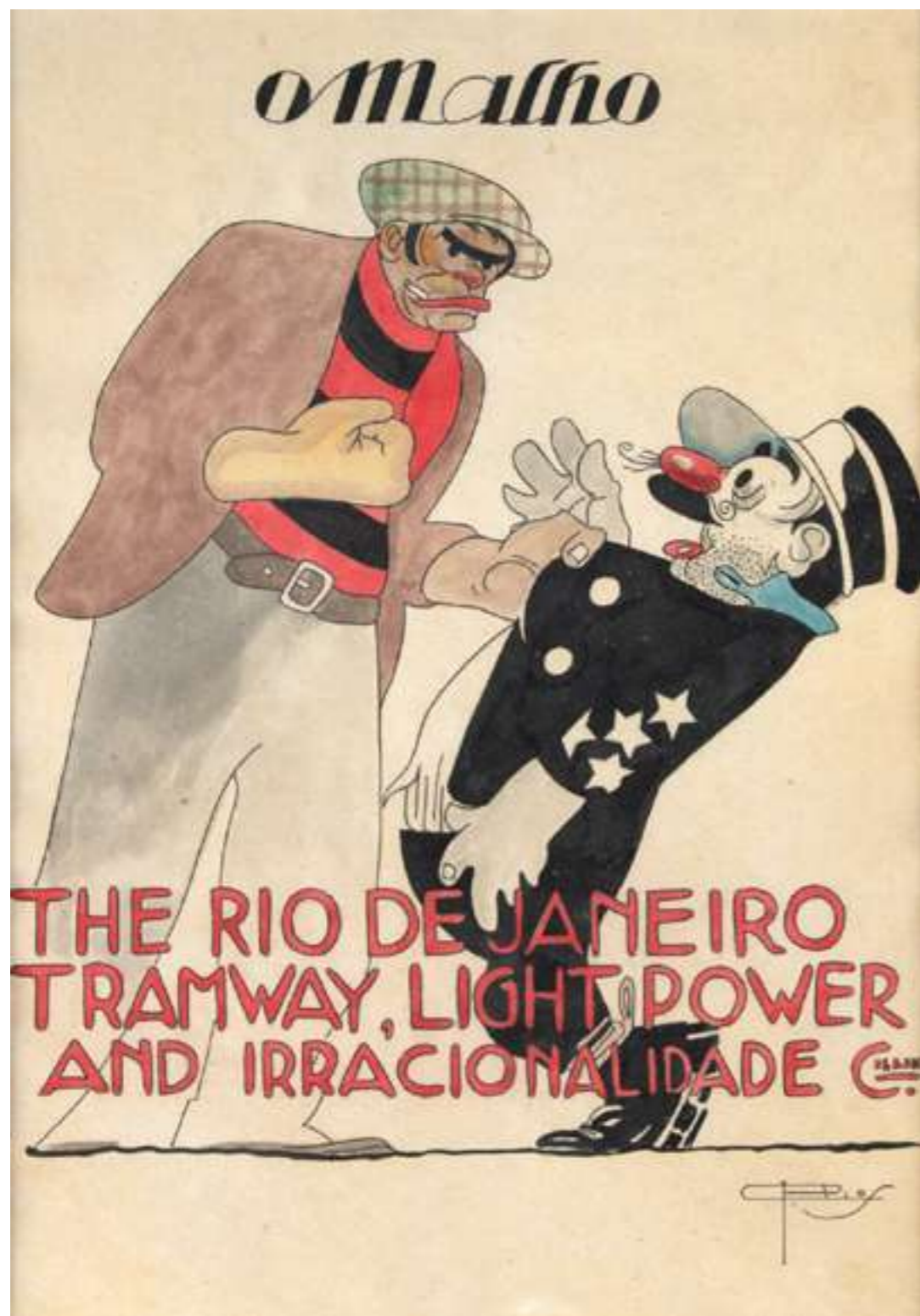

Lote 148
J. Carlos
O Malho
40 x 28 cm
nanquim e aquarela sobre papel
assinatura inf. dir.



Lote 149
J. Carlos
Aluga-se
20 x 27 cm
nanquim sobre papel
assinatura inf. dir.



Lote 150
J. Carlos
Sem Título
19 x 28 cm
nanquim e aquarela sobre papel
assinatura inf. dir.



Lote 151
Tomoo Handa
Retrato do Mabe
61 x 50 cm
óleo sobre tela
assinatura inf. esq.



Lote 152
Elza O. S.
A Noiva
77 x 71 cm
óleo sobre tela colada em eucatex
assinatura inf. esq.
1966

Reproduzido no livro: "O Mundo Fascinante Dos Pintores Naifs" - pg 145.



Lote 153
Antonio Gomide
Menina no Carrusel
55 x 46,2 cm
óleo sobre tela
assinatura inf. dir.
1946



Lote 154
Mário Gruber
Três Carnavalescos com Penachos Vermelhos
65 x 45 cm
óleo sobre tela
assinatura inf. dir.
2001



Lote 155
Mário Gruber
Carnavalesco Fantástico
65 x 52 cm
óleo sobre aglomerado
assinatura inf. dir.
1999



Lote 156
Yutaka Toyota
Espaço Negativo - Harmonia
95 x 42 x 12,5 cm
escultura em madeira, alumínio e aço inoxidável
assinatura no verso
1971
Certificado de autenticidade nº 0001333- Série A.



Lote 157
Jacqueline Terpins
Impacto
10 x 15 x 8 cm
escultura em banho de cristal fundido manipulado a frio
assinatura na peça
2012
Exemplar nº 33/100.



Lote 158
Megumi Yuasa
Objeto
20 cm (diam)
vaso em cerâmica
assinatura na peça



Lote 159
Iran do Espírito Santo
Coelho
15 x 21 x 5 cm
impressão serigráfica sobre madeira
Capa do Livro "Iran do Espírito Santos" por Felipe Chaimovich, Ed. Cosac e Naify.



Lote 160
Mano Penalva
Sem Título
120 x 180 cm
palhinha, muxarabi, ripas de madeira, peneiras, tinta e madeira
2019



Lote 161
Benedito Calixto
Praia de Salinas - Itanhaém
22 x 40 cm
óleo sobre tela
assinatura inf. dir.
1922



Lote 162
José Marques Campão
Marinha com Rochedo
56 x 74 cm
óleo sobre tela
assinatura inf. dir.



Lote 163
Attilio Pratella
Marinha com lavadeiras e Nápoles ao fundo
12 x 20 cm
óleo sobre madeira
assinatura no verso



Lote 164
Arcangelo Ianelli
Marinha com Barcos
46 x 60 cm
óleo sobre tela
assinatura inf. dir.
1958



Lote 165
Carmelio Cruz
Marinha com Barcos
50 x 61 cm
óleo sobre tela
assinatura no verso
1981



Lote 166
Enrico Bianco
Ceifa
36 x 26 cm
óleo sobre aglomerado
assinatura inf. dir.
1979



Lote 167
Dario Mecatti
Portal Árabe
26 x 19 cm
óleo sobre madeira
assinatura inf. dir.



Lote 168
Mário Gruber
Carnavalescos
145 x 130 cm
óleo sobre tela
assinatura inf. dir.
2000



Lote 169
Francesco Beda
Sem Título
73 x 102 cm
óleo sobre tela
assinatura inf. dir.



Lote 170
Rubens Santoro
Personagem Árabe à Janela
25 x 17 cm
óleo sobre madeira
assinatura inf. dir.



Lote 171
Gal Oppido
Homem e Caminho
58 x 118 cm
óleo sobre tela colado em placa
assinatura inf. esq.



Lote 172
Luiz Graner Y Arrufi
Serra do Mar - Descida para Santos
74 x 145 cm
óleo sobre tela
assinatura inf. esq.
1926



Lote 173
Luiz Graner Y Arrufi
Praia do Tombo - Guarujá
140 x 187 cm
óleo sobre tela
assinatura inf. esq.
1926



Lote 174
Alves Cardoso
Paisagem
60 x 72 cm
óleo sobre tela
assinatura inf. esq.
1921



Lote 175
Manoel Santiago
Paisagem
50 x 60 cm
óleo sobre tela
assinatura inf. esq.



Lote 176
Ivald Granato
Sem Título
14 x 21 cm
guache sobre papel
assinatura inf. dir.
1969

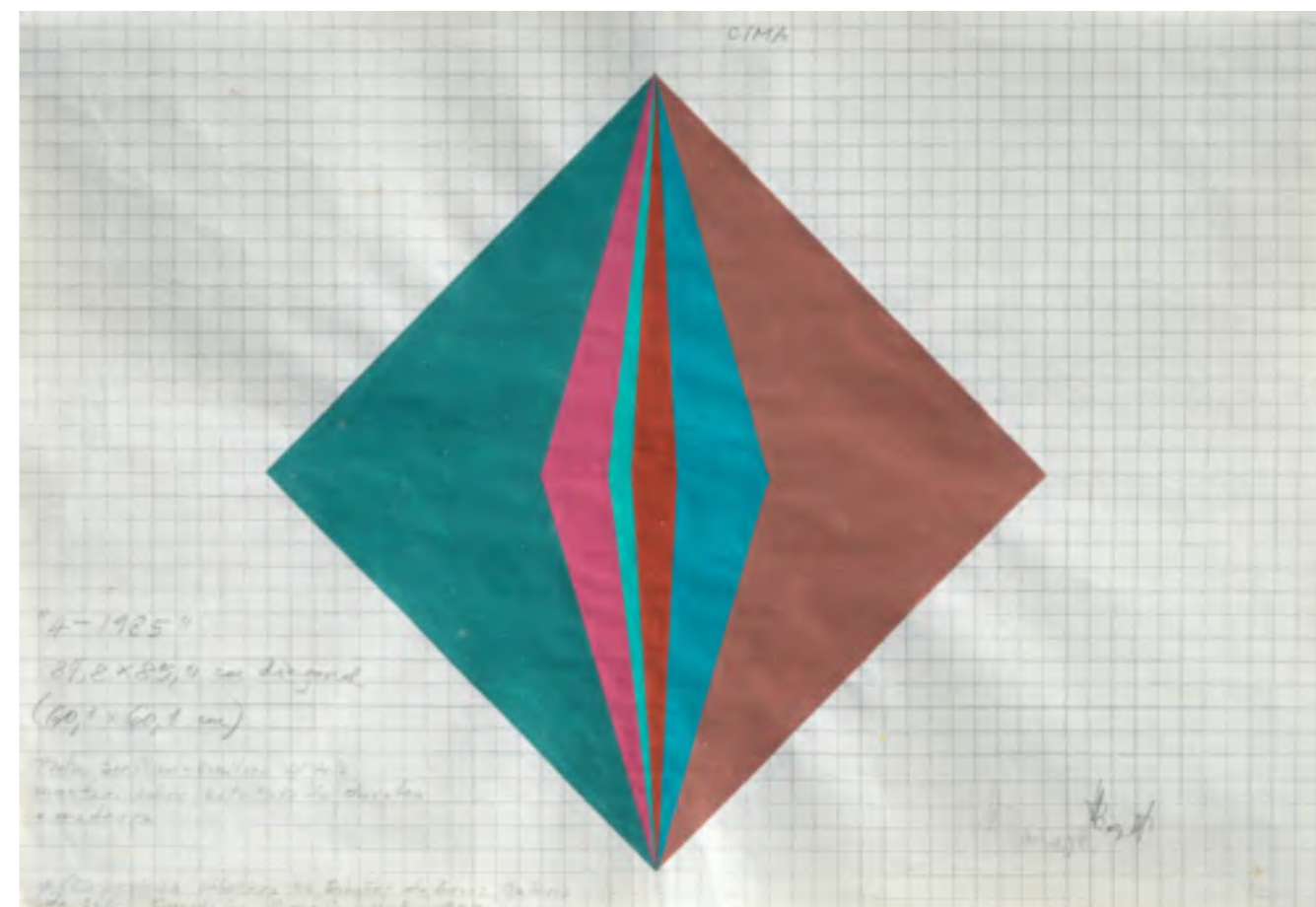

Lote 177
Hércules Barsotti
Sem Título
19 x 28 cm
acrílica sobre papel quadriculado
assinatura inf. dir.
1985

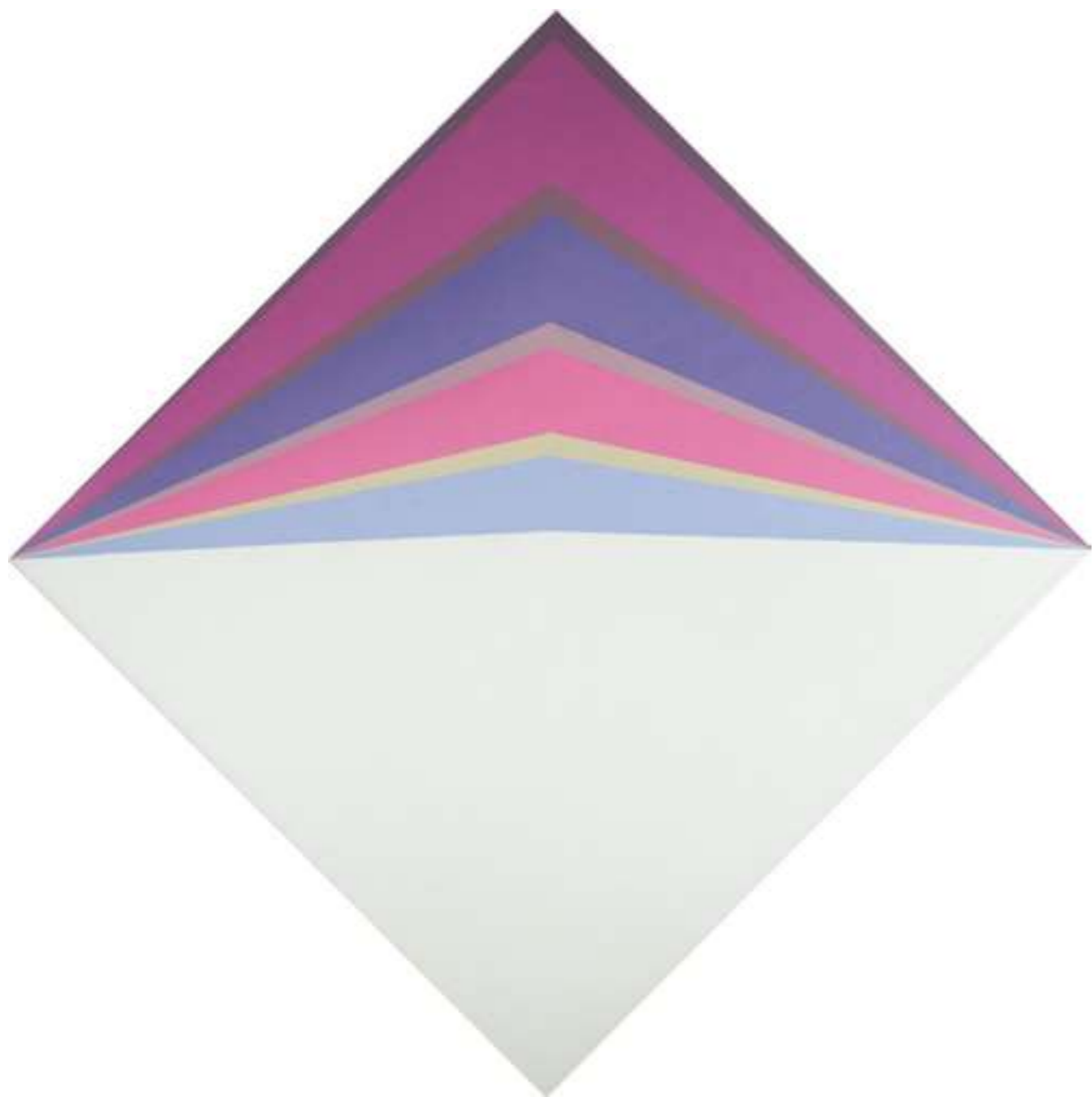

Lote 178
Hércules Barsotti
Sem Título
86 x 86 cm
serigrafia
1990
Exemplar nº 111/150.

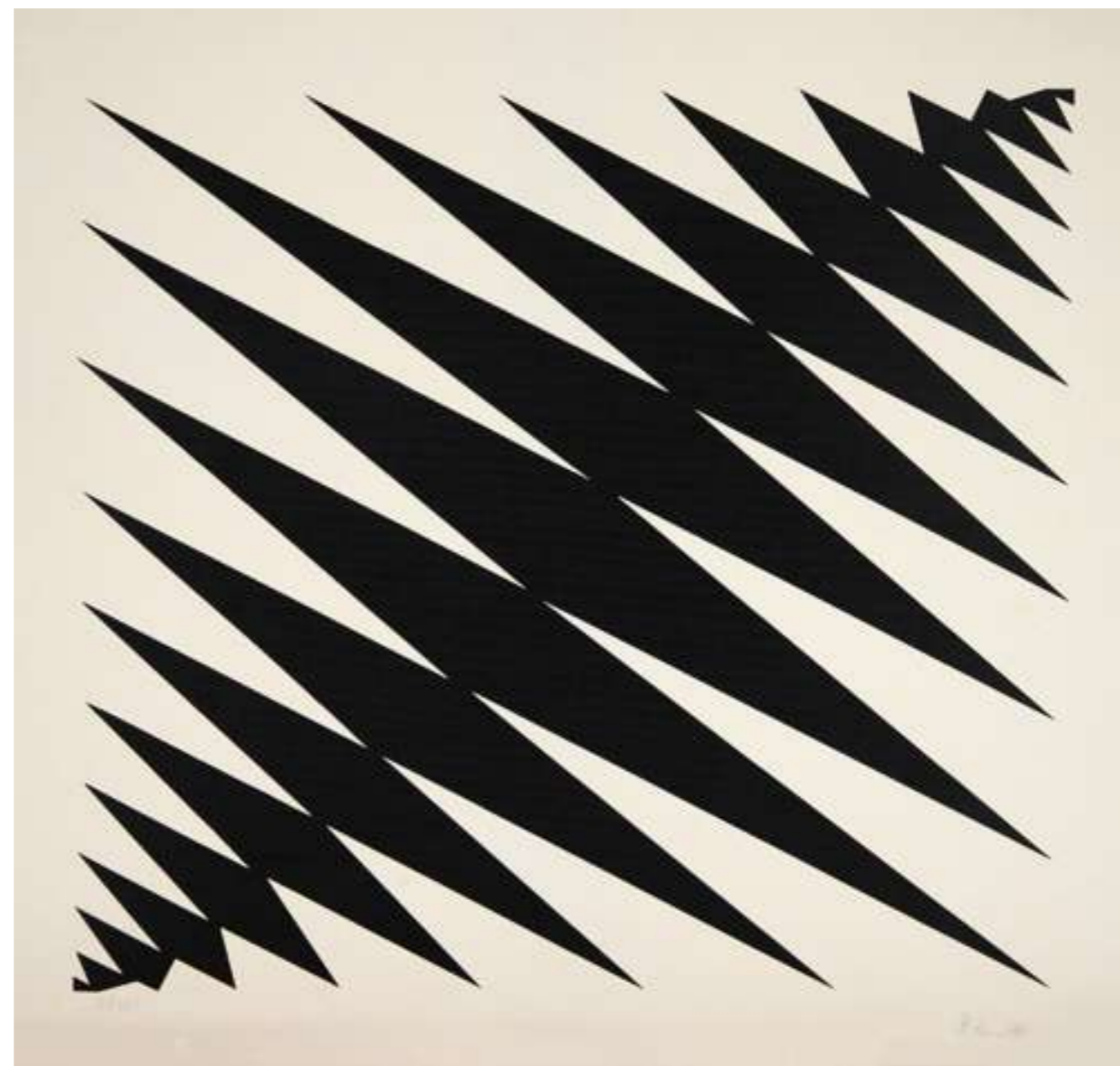

Lote 179
Hércules Barsotti
Sem Título
48 x 50,5 cm
serigrafia
assinatura inf. dir.
Exemplar nº 71/100.
Sem moldura.



Lote 180
Beatriz Milhazes
Entre o Mar e a Montanha
76 x 76 cm
serigrafia
assinatura no verso
1997/1998
Exemplar nº 14/24.

pág. 182

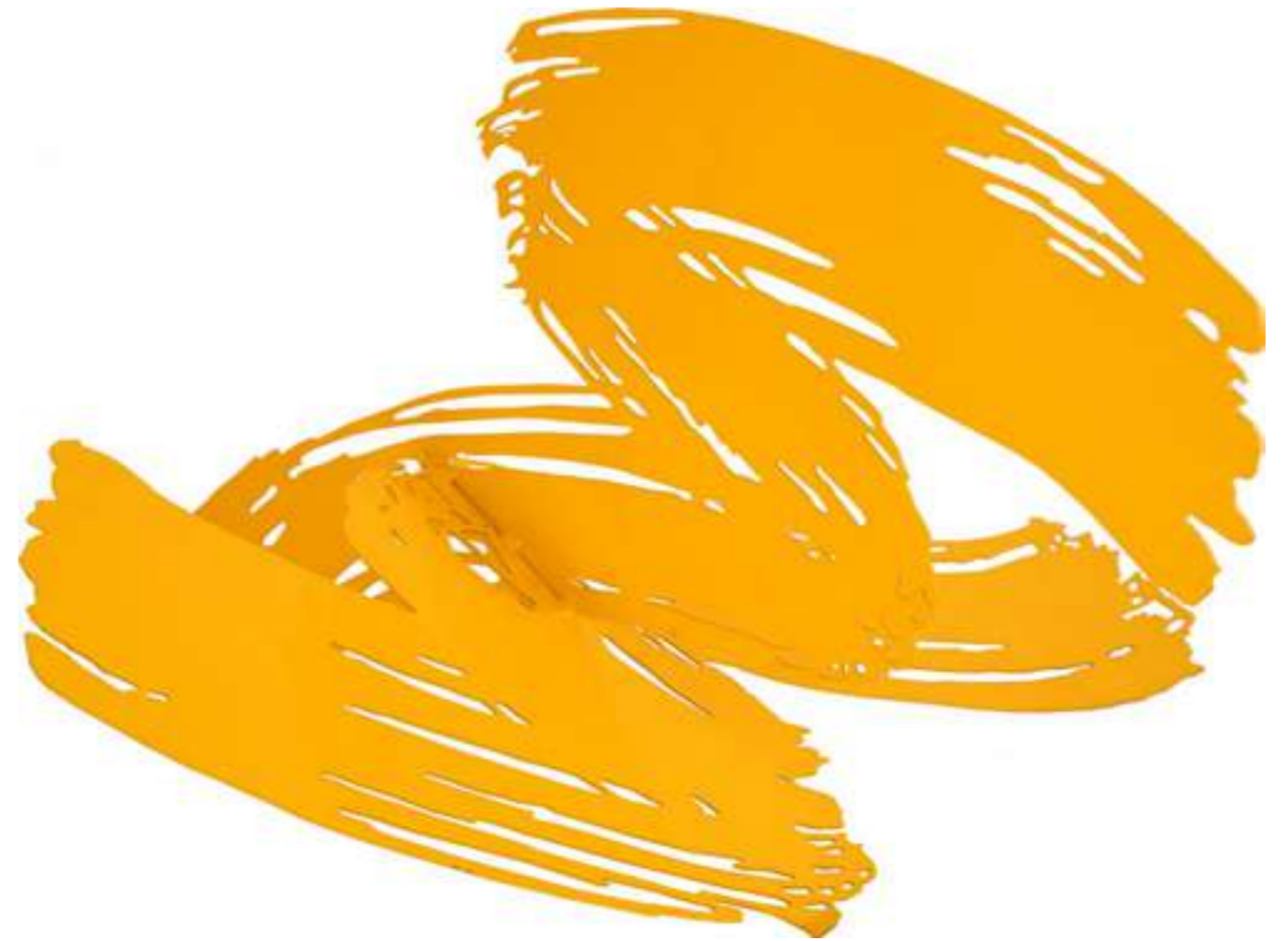

Lote 181
Marcello Nitsche
Sem Título
25 x 38 cm
escultura em ferro
assinatura na peça
2010
Exemplar nº 13/20.

pág. 183



Lote 182
Claudio Tozzi
Sem Título
53 x 57 cm
acrílica sobre tela colada em madeira
assinatura no verso
1991



Lote 183
Emanuel Araújo
Sem Título
45 x 36 x 15 cm
escultura em madeira



Lote 184
Amilcar de Castro
Sem Título
23 x 23 x 0,3 cm
corte e dobra chapa quadrada
assinatura na peça
1998

Certificado nº CA 000.711. Reproduzido no livro: Amilcar de Castro: corte e dobra. Texto Tadeu Chiarelli.
Rodrigo de Castro e Marília Razuk (coordenadores). São Paulo: Cosac & Naify, 2003. p. 43, sob registro CDQ
12.



Lote 185
Amilcar de Castro
Sem Título
23 x 23 x 0,3 cm
corte e dobra chapa quadrada
assinatura na peça
1998

Certificado nº CA 000.730. Reproduzido no livro: Amilcar de Castro: corte e dobra. Texto Tadeu Chiarelli.
Rodrigo de Castro e Marília Razuk (coordenadores). São Paulo: Cosac & Naify, 2003, p. 38, sob registro CDQ
31.



Lote 186
José Antônio da Silva
Violeiro
38 x 48 cm
óleo sobre tela
assinatura inf. dir.
1966



Lote 187
Clóvis Graciano
Dois Músicos
65 x 50 cm
óleo sobre tela
assinatura inf. esq.
1974

Etiqueta da Galeria Ipanema no verso (danificada).
Possui certificado do Projeto Clóvis Graciano



Lote 188
Inos Corradin
Mascarado e Pássaro
70 x 50 cm
óleo sobre tela
assinatura inf. dir.



Lote 189
Mário Gruber
Cabeça com Pássaros
37 x 39 cm
óleo sobre madeira
assinatura inf. esq.
1999



Lote 190
Mário Gruber
Três Anjos
65 x 65 cm
óleo sobre tela
assinatura inf. dir.



Lote 191
Burle Marx
Sem Título
50 x 65 cm
serigrafia
assinatura inf. dir.
1984
Exemplar nº 30/50 I.



Lote 192
Burle Marx
Sem Título
32 x 40 cm
serigrafia
assinatura inf. dir.
1976
Exemplar P.A.

pág. 194



Lote 193
Hércules Barsotti
Sem Título
10 x 35 cm
guache sobre papel
assinatura no verso
1956

pág. 195

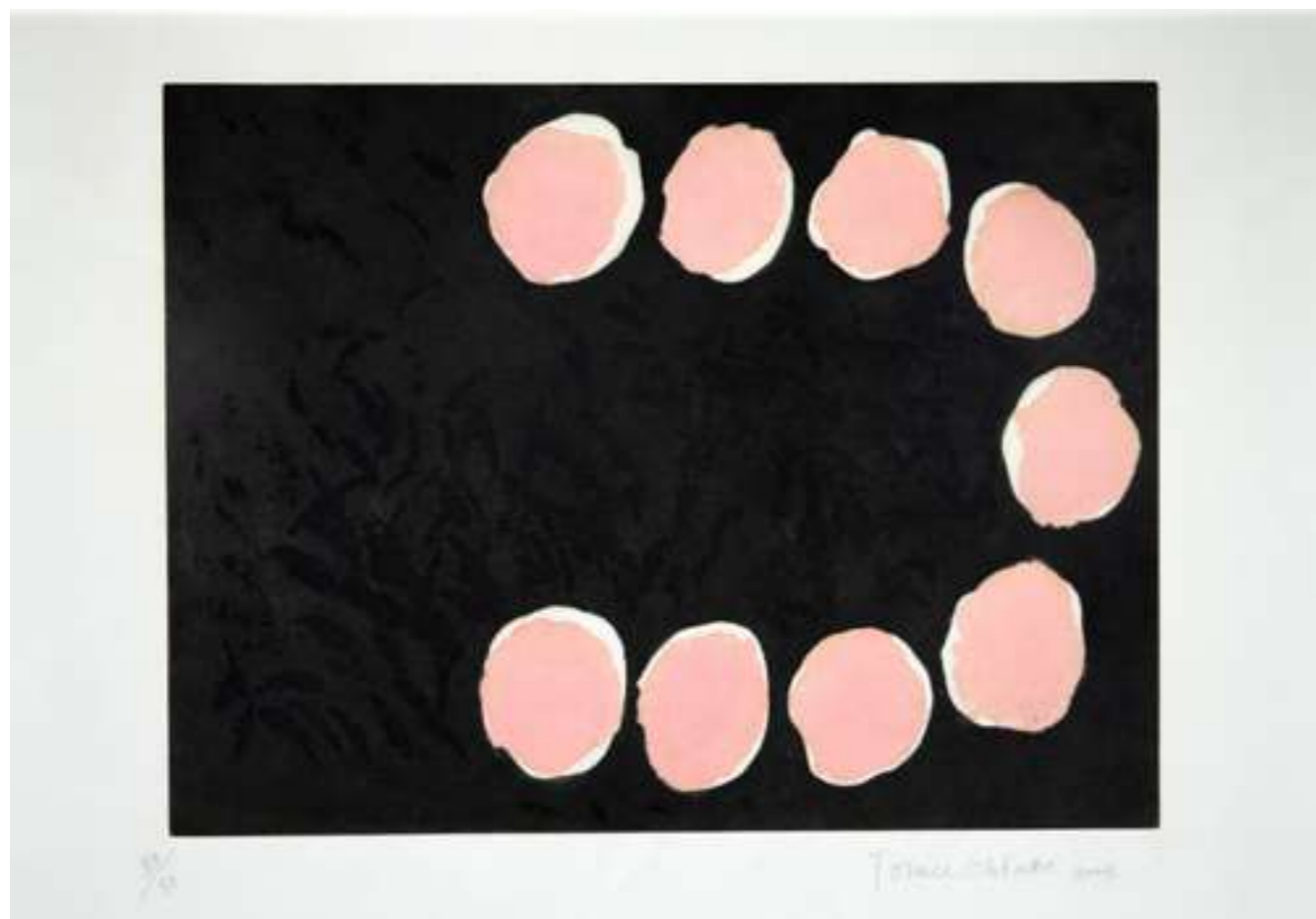

Lote 194
Tomie Ohtake
Sem Título
50 x 70 cm
serigrafia
assinatura inf. dir.
2003
Exemplar nº 33/50.

pág. 196



Lote 195
Yaacov Agam
Sem Título
44 x 72 cm
técnica mista sobre papel
assinatura inf. dir.
Exemplar nº 69/90.

pág. 197



Lote 196
Alice Brill
Geometria
30 x 40 cm
acrílica sobre tela
assinatura inf. esq.
1989

pág. 198



Lote 197
Cleber Gouvea
Elo Não Encontrado
120 x 120 cm
óleo sobre juta
assinatura inf. dir.
1973

pág. 199



Lote 198
Cleber Gouvea
Umbilical Prestes a Romper
120 x 120 cm
óleo sobre juta
assinatura inf. dir.
1973

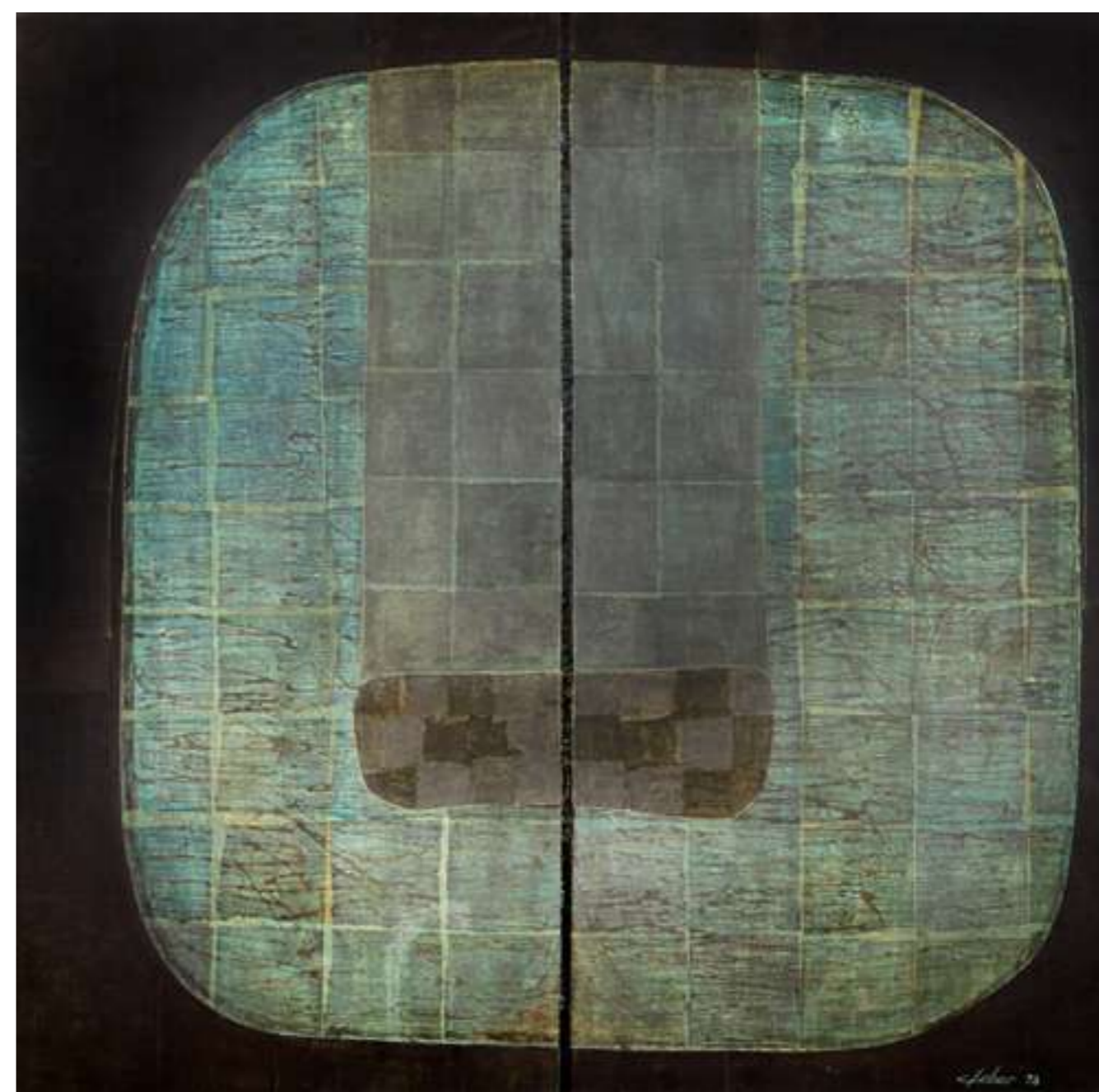

Lote 199
Cleber Gouvea
Penetração Rompida
120 x 120 cm
óleo sobre juta
assinatura inf. dir.
1973



Lote 200
Wesley Duke Lee
Sem Título
50 x 58 cm
desenho a nanquim
assinatura sup. dir.
1963

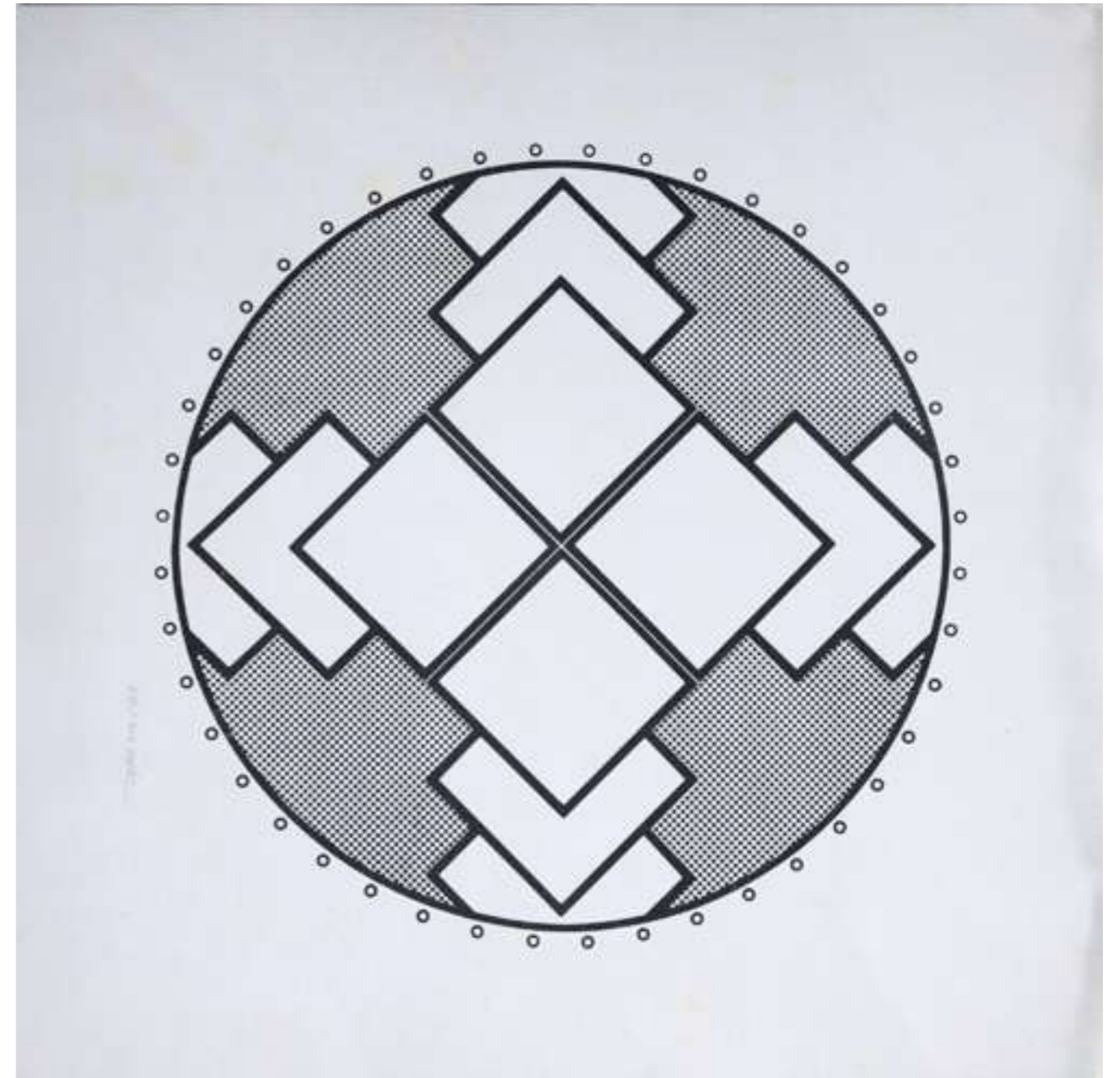

Lote 201
Yutaka Toyota
Sem Título
40 x 40 cm
serigrafia
assinatura inf. dir.
Exemplar nº 18/300.

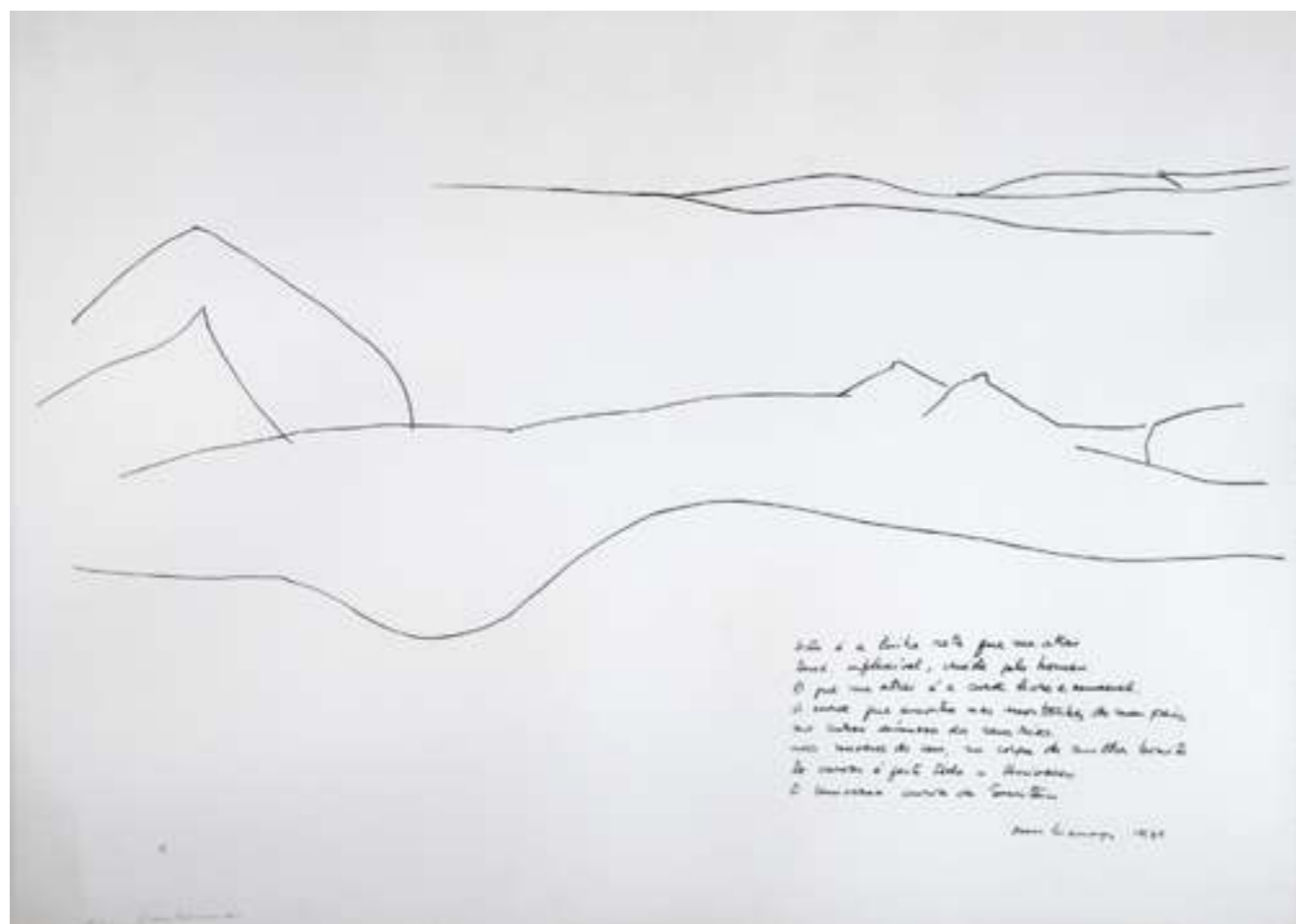

Lote 202
Oscar Niemeyer
Nu Feminino
50 x 68 cm
serigrafia
assinatura inf. esq.
1979
Exemplar P.I.

pág. 204



Lote 203
Nelson Leirner
A Câmara Clara
60,2 x 49,2 cm
impressão digital em jato de tinta sobre papel de algodão 300gr montado em PVC de 3 mm e acrílico
assinatura inf. dir.
2012
Exemplar nº 25/100.

pág. 205



Lote 204
Guto Lacaz
Sem Título - Díptico
10 x 10 x 10 cm
cubo de acrílico e serigrafia
2013
Edição nº 28/100.



Lote 205
Hércules Barsotti
Sem Título
70 x 70 cm
serigrafia
assinatura no verso
Exemplar nº 83/100.
Sem Moldura.

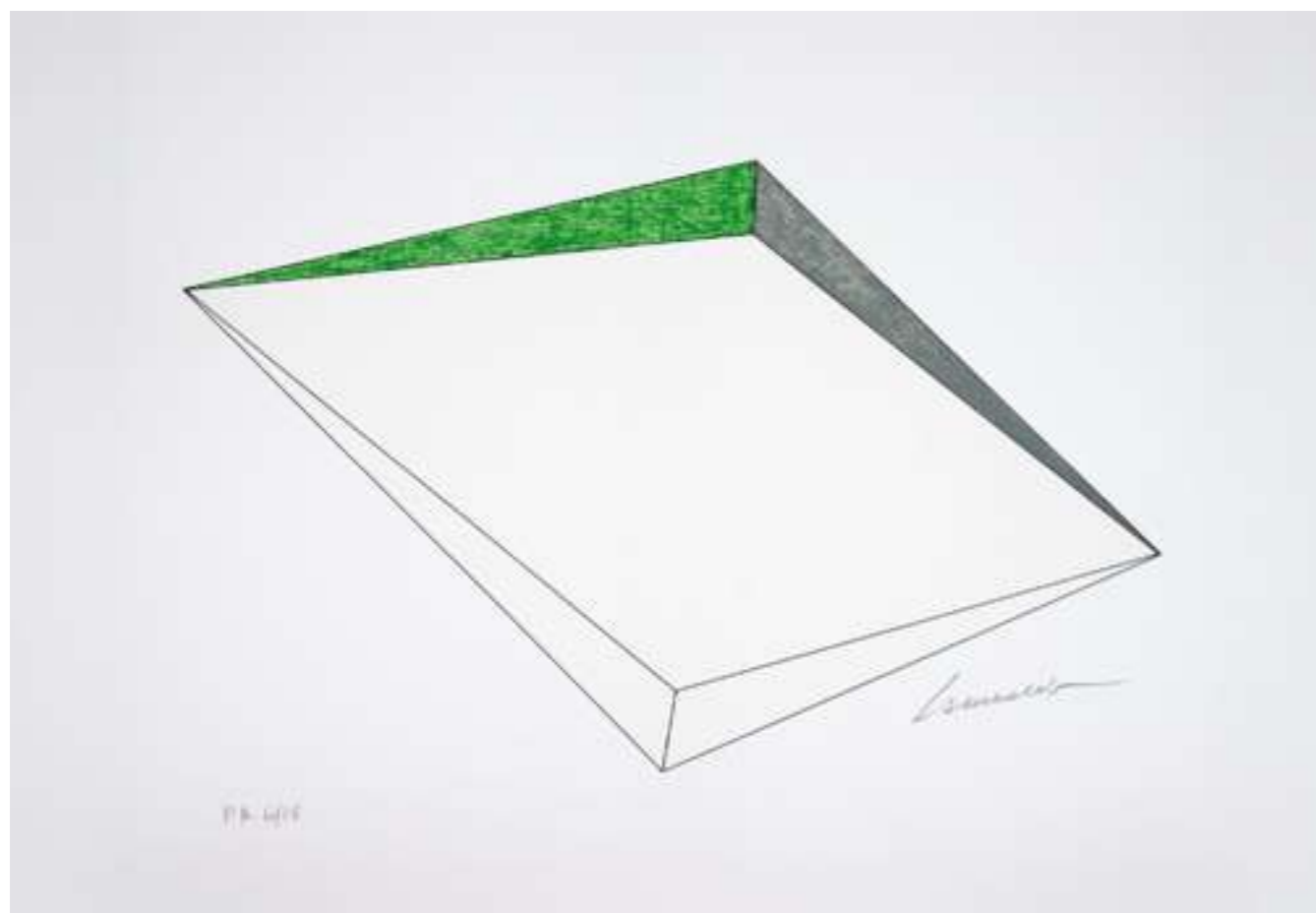

Lote 206
Sérvulo Esmeraldo
Sem Título
50 x 70 cm
litogravura
assinatura inf. dir.
2015
Exemplar P.A nº 6/18.
Sem moldura.



Lote 207
Fulvio Pennacchi
Família
15 x 10 cm
lápiz sobre papel
assinatura inf. esq.
1984



Lote 208
Fulvio Pennacchi
Casais
10 x 8 cm
óleo diluído e lápis de cor
assinatura inf. dir.
1984



Lote 209
João Alves
Nossa Senhora
80 x 64 cm
óleo sobre tela
assinatura inf. dir.
1965



Lote 210
Fernando Lopes
Sem Título
55 x 33 cm
óleo sobre tela
assinatura inf. esq.
1971



Lote 211
Roberto Camasmie
Estudo Torre Eiffel - Verão
60 x 50 cm
técnica mista, acrílica, tinta relevo e crayon
assinatura inf. dir.
2024
Participou da Exposição do Artista "Paris in Gold", 2024.



Lote 212
Agostinho Batista de Freitas
Colheita com Usina
13 x 20 cm
óleo sobre tela
assinatura inf. esq.
1984



Lote 213
Agostinho Batista de Freitas
Colheita com Espantalho
15 x 20 cm
óleo sobre tela
assinatura inf. dir.
1986



Lote 214
Agostinho Batista de Freitas
Pelourinho - Bahia
60 x 50 cm
óleo sobre tela
assinatura inf. esq.
1969



Lote 215
Camilo Eduardo Tavares
Cenas do Bar e Bilhar
40 x 30 cm
óleo sobre tela
assinatura inf. dir.



Lote 216
José Antônio da Silva
Plantação
50 x 70 cm
óleo sobre tela
assinatura inf. esq.
1983



Lote 217
Wesley Duke Lee
Sem Título
58 x 77 cm
serigrafia
assinatura inf. dir.



Lote 218
Takashi Fukushima
Cymbidium
210 x 140 cm
acrílica sobre tela
assinatura no verso
1996



Lote 219
Waldemar da Costa
Sem Título
56 x 67 cm
técnica mista sobre compensado
assinatura inf. dir.
1964



Lote 220
Enrico Bianco
Paisagem Com Árvores
44 x 36 cm
óleo sobre placa
assinatura inf. dir.



Lote 221
Ivan Marquetti
Ruínas da Matriz e Paisagem
70 x 100 cm
óleo sobre tela
assinatura inf. dir.
1985



Lote 222

Marie Nivouliès De Pierrefort

A igreja da Glória

70 x 90 cm

óleo sobre madeira

assinatura inf. esq.

A igreja da Glória, com figuras, no fundo o Palácio Monroe e o relógio da Mesbla

Reproduzida no livro Marie Nivouliès de Sérgio Telles, ilustração 69, editado pela Galeria Wildinsein.

Participou nas exposições retrospectivas nos Museus Nacional de Belas Artes e do Rio de Janeiro, no Masp e no de Arte Moderna de Buenos Ayres, 1977.

pág. 224



Lote 223

Antonio Augusto Marx

Sem Título

60 x 70 cm

óleo sobre tela

assinatura inf. esq.

pág. 225

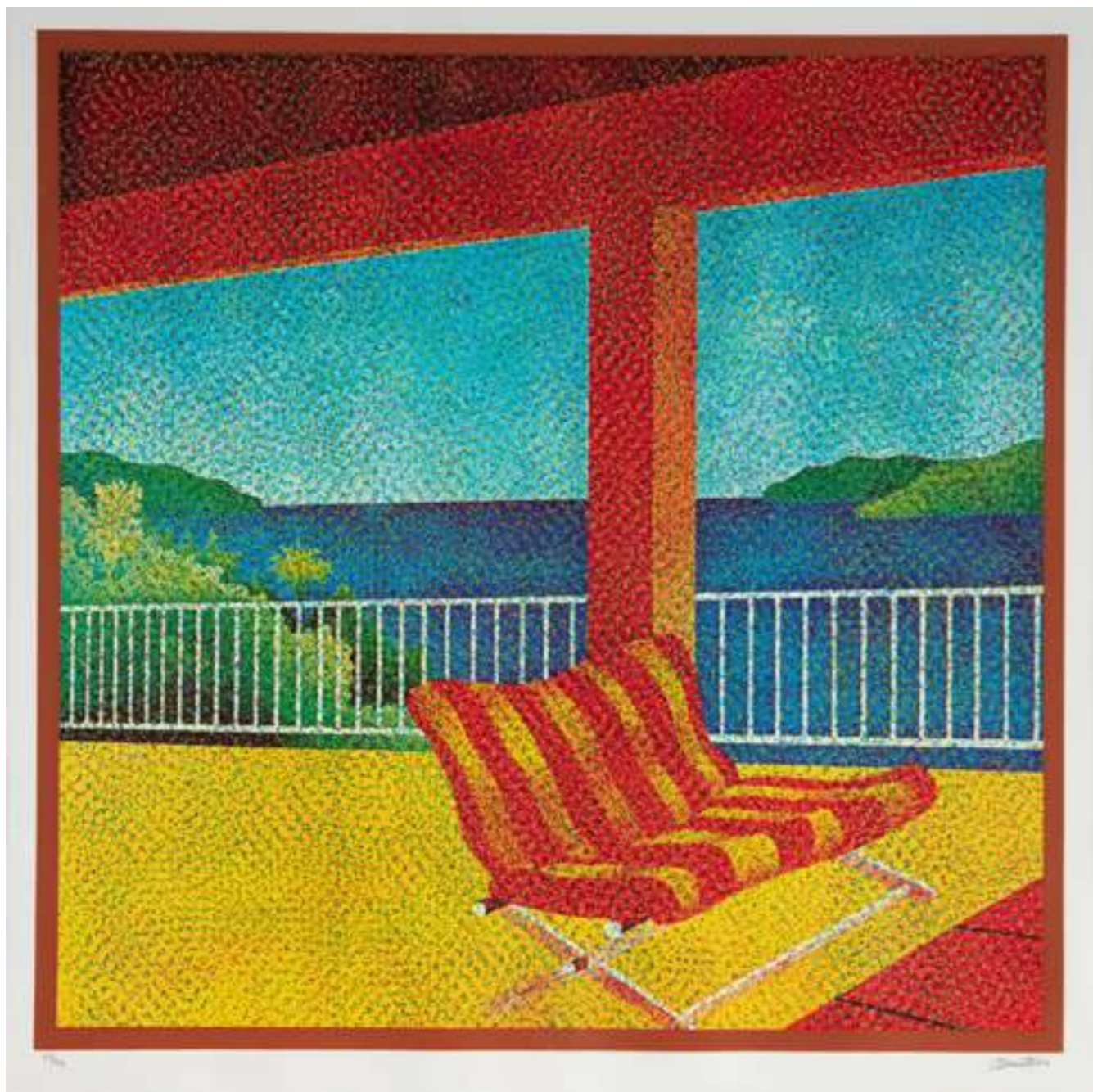

Lote 227
Claudio Tozzi
Sem Título
44 x 44 cm
serigrafia
assinatura inf. dir.
Exemplar nº 55/100.



Lote 228
Carlos Bracher
Paisagem de Ouro Preto
116 x 89 cm
óleo sobre tela
assinatura inf. dir.
1995



Lote 229
Ivan Marquetti
Interior e Paisagem da Casa do Patrimônio Nacional II
70 x 100 cm
óleo sobre tela
assinatura inf. esq.
1970



Lote 230
Ivan Marquetti
Telhados e Mirantes
55 x 90 cm
óleo sobre tela
assinatura inf. dir.
1986
Etiqueta da Galeria Contorno.



Lote 231
Durval Pereira
Paisagem
50 x 70 cm
óleo sobre tela
assinatura inf. dir.
1983

pág. 230



Lote 232
Francisco Rebollo
Natureza Morta
63 x 77 cm
óleo sobre tela
assinatura inf. esq.
1940

Com etiqueta da Retrospectiva Rebollo 40 anos de Arte, realizada FCPF Fundação Cultural do Distrito Federal
Realizada nos dias 20/11 á 09/12/1973, Brasília.

Reproduzido no Livro da mesma Retrospectiva, na pág. 28. Reproduzido na pág. 102 do Livro do Artista
prefácio Olívio Tavares de Araújo ensaio Elza M. Ajzenberg cronologia Lisbeth Rebollo editor Emanuel Araújo.
Etiqueta do Museu Lasar Segall.

pág. 231



Lote 233
Gustavo Rosa
Natureza Morta
38 x 46 cm
óleo sobre tela
assinatura inf. dir.
1981

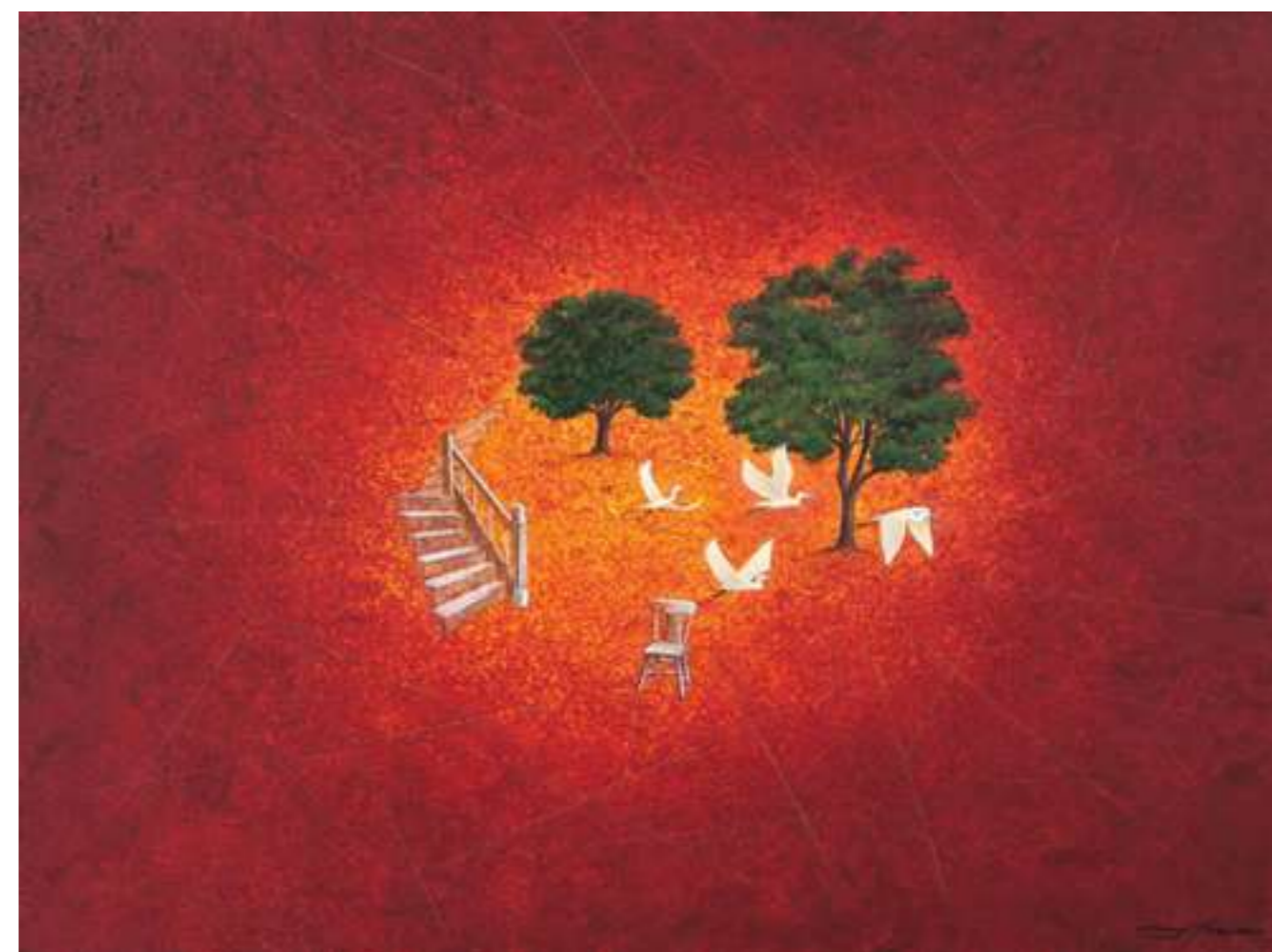

Lote 234
Flavio Lafraia
Renovação
60 x 80 cm
técnica mista (acrílica e óleo)
assinatura inf. dir.
2020



Lote 235
Autor Não Identificado
Sem Título
38 x 48 cm
óleo sobre tela
1989



Lote 236
Samuel Szpigel
Hipopótamos 2
70 x 53 cm
acrílica sobre placa
assinatura no verso
1974



Lote 237
Antonio Gomide
Piedade
50 x 27 cm
aquarela sobre cartonado
assinatura inf. esq.
1930

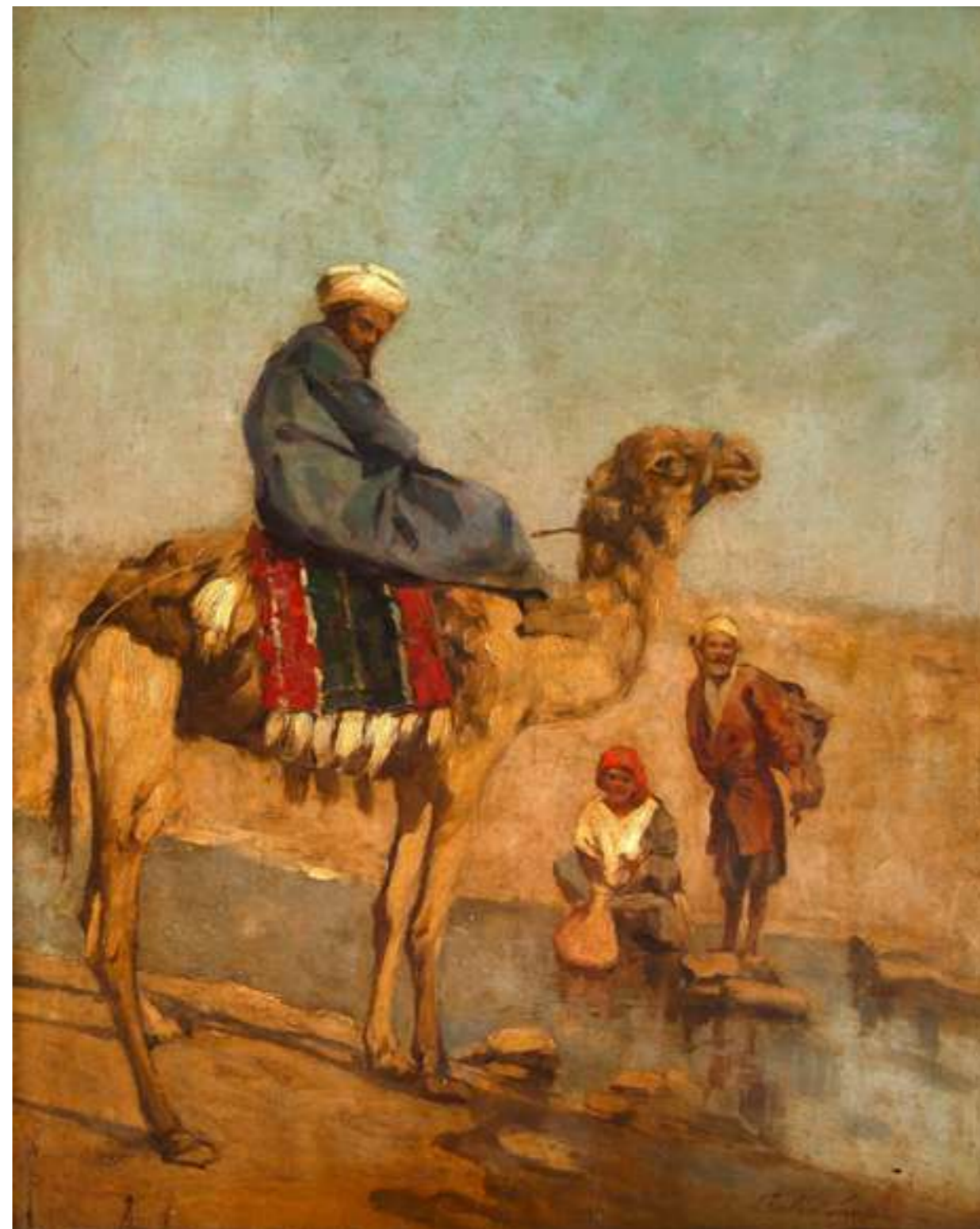

Lote 238
Rubens Santoro
Árabes e Camelo
45 x 36 cm
óleo sobre madeira
assinatura inf. dir.



Lote 239
Lan (Lanfranco Vaselli)
O Casamento
36 x 50 cm
aguada de acrílica sobre papel
assinatura inf. esq.
2003



Lote 240
Wellington Virgolino
A Colherada de Mel
25 x 60 cm
óleo sobre tela
assinatura sup. dir.
1980



TERCEIRA NOITE DO LEILÃO DE ARTE
04 DE SETEMBRO DE 2024



Lote 241
Samuel Szpigel
Sinal Fechado
102 x 132 cm
técnica mista sobre tela
assinatura inf. dir.
2015



Lote 242
Sérgio Fingermann
Sem Título
180 x 230 cm
óleo sobre tela
assinatura no verso



Lote 243
Miguel Dos Santos
Sem Título
42 x 53 cm
óleo sobre tela
assinatura inf. esq.
1993

Com dedicatória para o crítico de arte Jacob Klintowitz no verso.



Lote 244
Tran Tho
Composição Abstrata
120 x 120 cm
técnica mista sobre tela
assinatura inf. dir.

pág. 244



Lote 245
Kazuo Wakabayashi
Sem Título
50 x 60 cm
serigrafia
assinatura inf. dir.
Exemplar nº 69/100.

pág. 245



Lote 246
Inos Corradin
Por do Sol em Vila Velha
50 x 72 cm
óleo sobre tela
assinatura inf. dir.



Lote 247
Genaro de Carvalho
Sem Título
45 x 37 cm
óleo sobre tela
assinatura inf. dir.



Lote 248
Enrico Bianco
Sem Título
33 x 23 cm
óleo sobre placa
assinatura inf. dir.
1972



Lote 249
Juarez Magno
Via III
100 x 70 cm
técnica mista sobre papel
assinatura inf. dir.
1974



Lote 250
Chermont Meirelles
Sem Título
66 x 96 cm
pastel oleoso sobre papel
1962



Lote 251
Escola Cusquenha
Arcanjo Arcabuzeiro
111 x 80 cm
óleo sobre tela
Séc. XVII/XVIII



Lote 252
Escola Cusquenha
São Domingos
67 x 56 cm
óleo sobre tela
Século XVIII



Lote 253
Autor Não Identificado
Arcanjo Gabriel
115 x 70 cm
óleo sobre tela
século XVII/XVIII



Lote 254
Autor Não Identificado
São Domingos
68 x 51 cm
óleo sobre tela
Séc XVIII/XIX



Lote 255
Autor Não Identificado
São Pedro
155 x 60 cm
têmpera sobre madeira
Século XVIII



Lote 256
Escola Cusquenha
Nossa Senhora Mãe da Igreja
90 x 67 cm
óleo sobre tela
Século XVIII



Lote 257
Escola Cusquenha
Santo Mártir
48 x 38 cm
óleo sobre tela
1731



Lote 258
Escola Cusquenha
Santa Catarina
100 x 146 cm
óleo sobre tela
Século XVII/XVIII



Lote 259
Autor Não Identificado
Santa Bárbara
65 x 48 cm
óleo sobre madeira
século XVIII



Lote 260
Escola Cusquenha
Nossa Senhora entronada
120 x 75 cm
óleo sobre tela
Séc. XVIII



Lote 261
Autor Não Identificado
Arcanjo Portando Turíbulo
110 x 64 cm
óleo sobre tela
Século XVII/XVIII
Pintura Cusquenha



Lote 262
Autor Não Identificado
Querubim Portando a Face de Cristo (lenço de Verônica)
129 x 111 cm
painel de capela paulista, cedro, com tintas naturais, e moldura original
Séc. XVIII



Lote 263
Autor Não Identificado
Assunção de Nossa Senhora
130 x 103 cm
óleo sobre tela
século XVII/XVIII
Ela porta cetro de rainha, acolitada pelos arcanjos São Miguel, São João o Novo e São João Batista. Querubins entoam instrumentos musicais de época. A cena é pontificada por Javé. Atribuível a Leonardo Flores (1650-1710).



Lote 264
Escola Cusquenha
Santa Rosa de Lima
123 x 103 cm
óleo sobre tela
séc. XVII/XVIII



Lote 265
Escola Cusquenha
Santa Mártir
115 x 82 cm
óleo sobre tela
Séc. XVII/XVIII



Lote 266
Autor Não Identificado
Santa Helena ou Virgem Mártir
110 x 125 cm
painel de capela paulista, tintas naturais, cedro
Séc. XVIII



Lote 267
Autor Não Identificado
Santa Rosa de Lima e Nossa Senhora
84 x 120 cm
óleo sobre tela
século XVII/XVIII



Lote 268
Autor Não Identificado
Santiago
163 x 112 cm
óleo sobre tela
século XVII

Rara representação em que os mouros aparecem figurados como indígenas da América Espanhola.

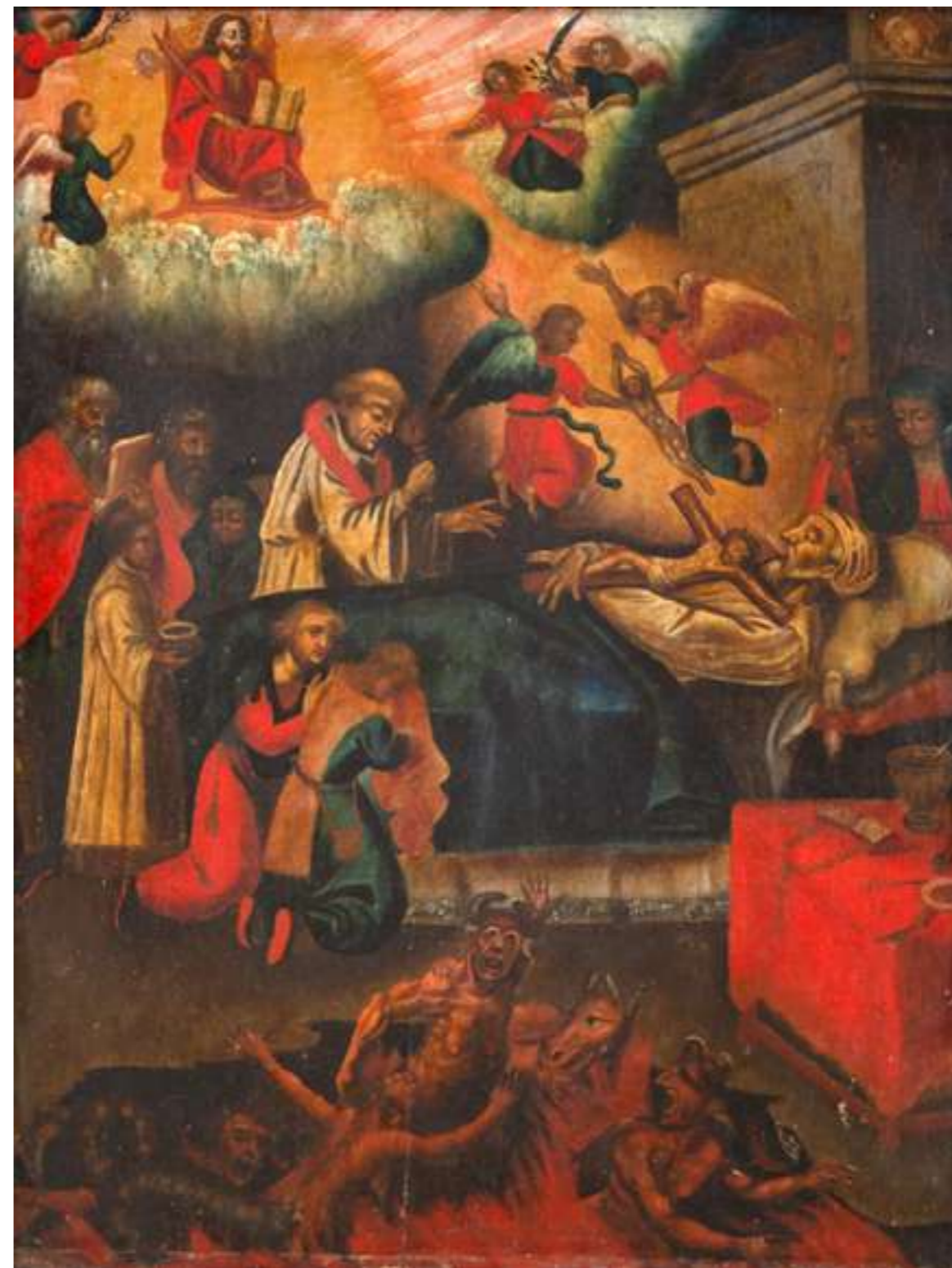

Lote 269
Escola Cusquenha
A Morte do Justo
58 x 43 cm
óleo e têmpera sobre madeira
Séc XVII/XVIII



Lote 270
Autor Não Identificado
Flores
73 x 100 cm
óleo sobre tela
século XIX/XX



Lote 271
Vik Muniz
Medusa - Spaghetti Marinara (após Caravaggio, 1590)
33 cm diam
porcelana limoges
1999



Lote 272
Bruno Giorgi
Figura Feminina
34 x 6 x 6 cm
escultura em bronze
assinatura na peça

Com placa de homenagem "Dos Vaspeanos" ao Wagner Canhedo



Lote 273
Bruno Giorgi
Mulher Deitada
22 x 15 x 12 cm
escultura em bronze
assinatura na peça



Lote 274
Mario Cravo Júnior
Luta de Exus
40 x 54 x 39 cm
escultura em fundição de ferro
1955



Lote 275
Fulvio Pennacchi
Sem Título
10 x 22 cm
caneta bic, lápis de cor e bastão sobre papel
assinatura inf. dir.
1993

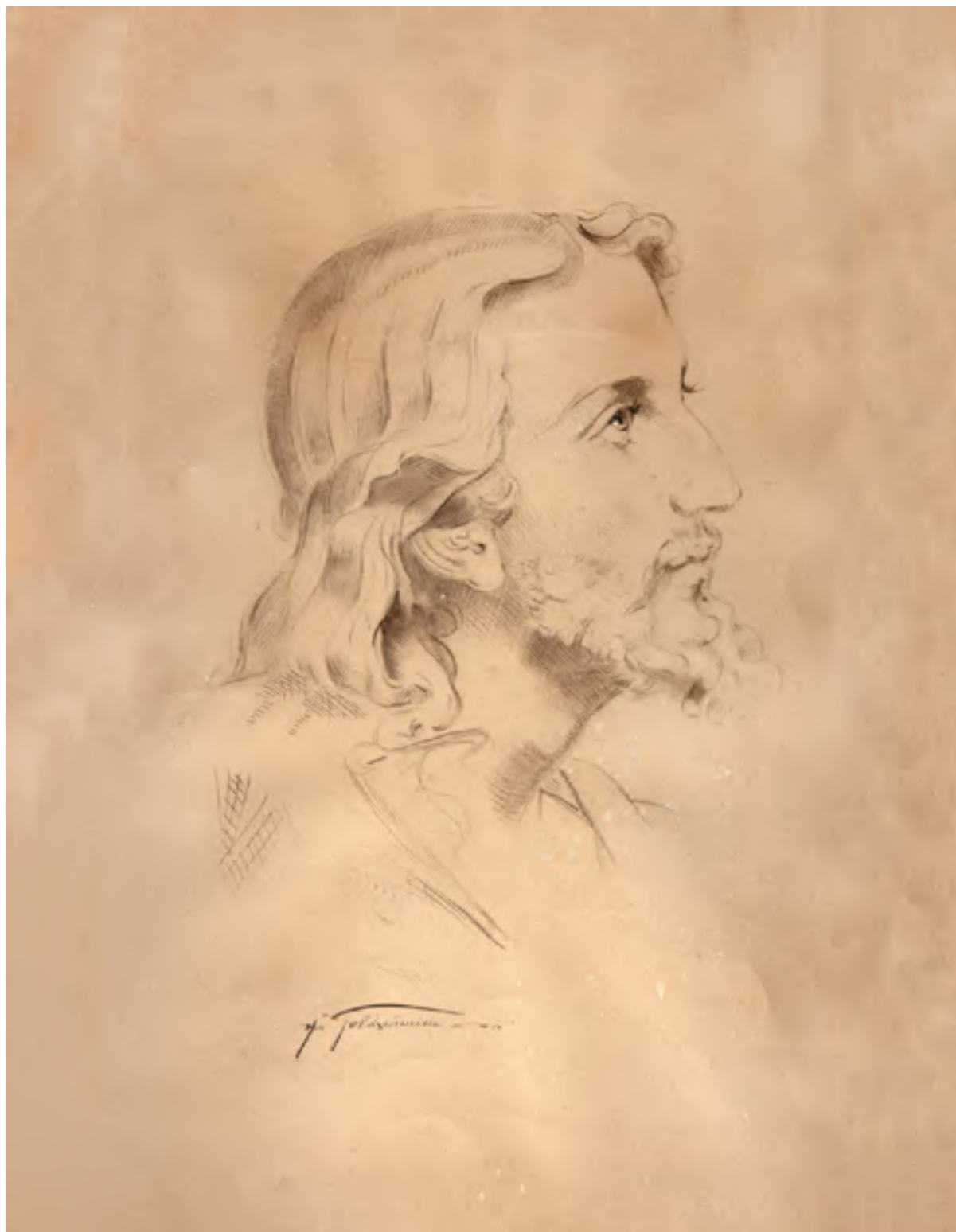

Lote 276
Henrique Goldsmith
Cristo
39 x 30 cm
nanquim ao pincel sobre cartonado
assinatura inf. esq.



Lote 277
Carybé
Baiana
21 x 20 cm
caneta piloto sobre papel
assinatura inf. dir.



Lote 278
Carybé
Baiana
21 x 14 cm
caneta sobre papel
assinado
1963



Lote 279
Di Cavalcanti
Gerações
20 x 30 cm
esferográfica sobre papel
assinatura inf. dir.
1963



Lote 280
Dario Mecatti
Sem Título
51 x 81 cm
óleo sobre tela
assinatura inf. esq.



Lote 281
Gal Oppido
Paisagem Rural
60 x 120 cm
óleo sobre tela
assinatura inf. esq.



Lote 282
Agostinho Batista de Freitas
Estrada com Bois
15 x 23 cm
óleo sobre tela
assinatura inf. dir.
1987



Lote 283
Agostinho Batista de Freitas
Trenzinho
14 x 23 cm
óleo sobre tela
assinatura inf. esq.
1984



Lote 284
José Paulo Moreira da Fonseca
Geometria e Lua
33 x 41 cm
óleo sobre tela
assinatura inf. dir.
1982
Etiqueta da Galeria Contorno - RJ



Lote 285
Concessa Colaço
Revoada Em Espaço Verde
130 x 170 cm
tapeçaria
assinatura inf. dir.
1966



Lote 286
Antonio Poteiro
Revoada dos Pássaros
45 x 50 cm
óleo sobre tela
assinatura inf. dir.

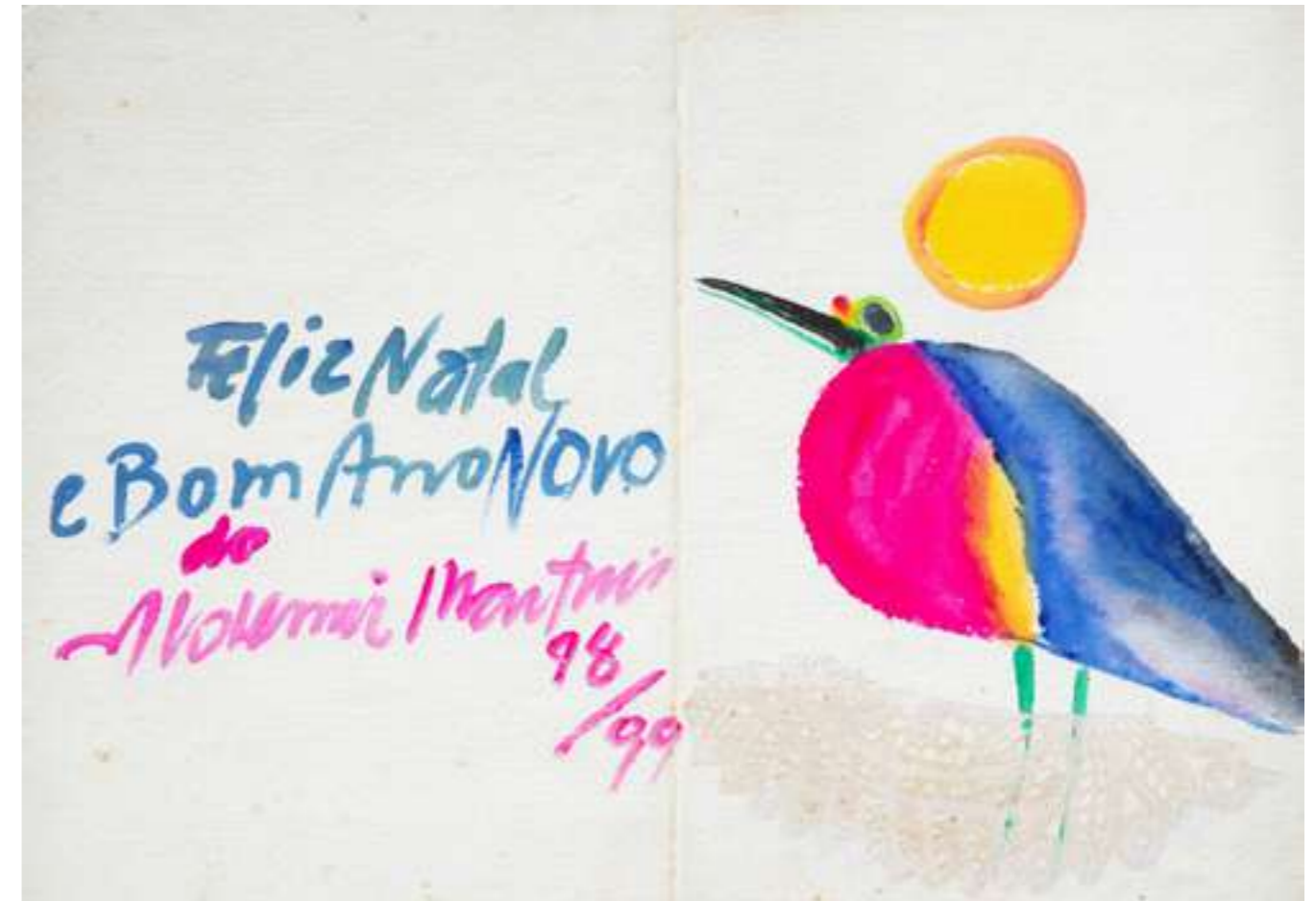

Lote 287
Aldemir Martins
Cartão de Natal
35 x 50 cm
técnica mista sobre cartão
assinado

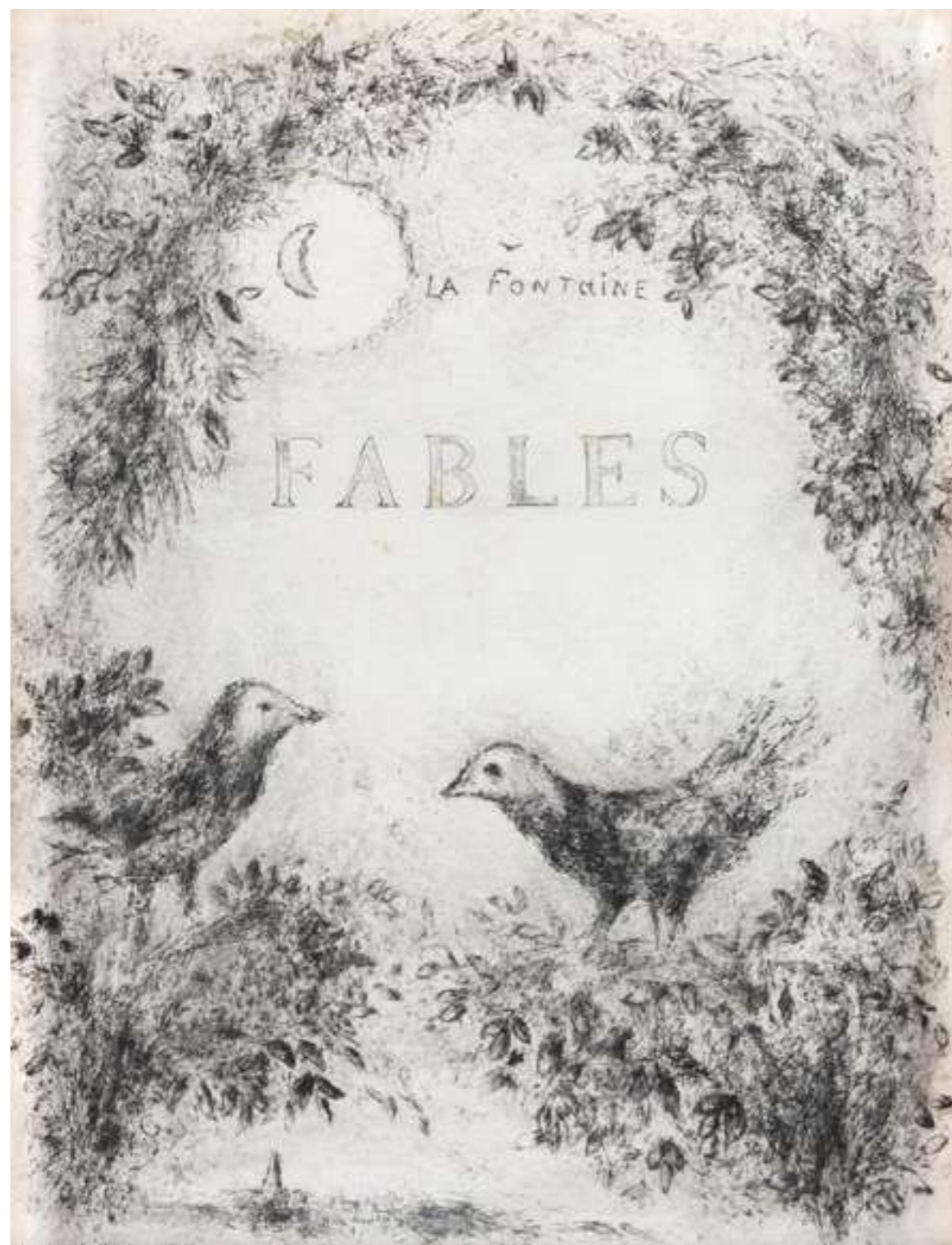

Lote 288
Marc Chagall
Fábulas de La Fontaine
38 x 28 cm
água forte aquarelada em papel Vélín
assinatura inf. esq.
Exemplar nº 88

pág. 288



Lote 289
Carmelio Cruz
Crianças no Jardim
54 x 73 cm
óleo sobre tela
assinatura no verso
1983

pág. 289



Lote 290
Guilherme De Faria
Alma Welt no Bosque Florido
100 x 100 cm
óleo sobre tela
assinatura inf. dir.
2018

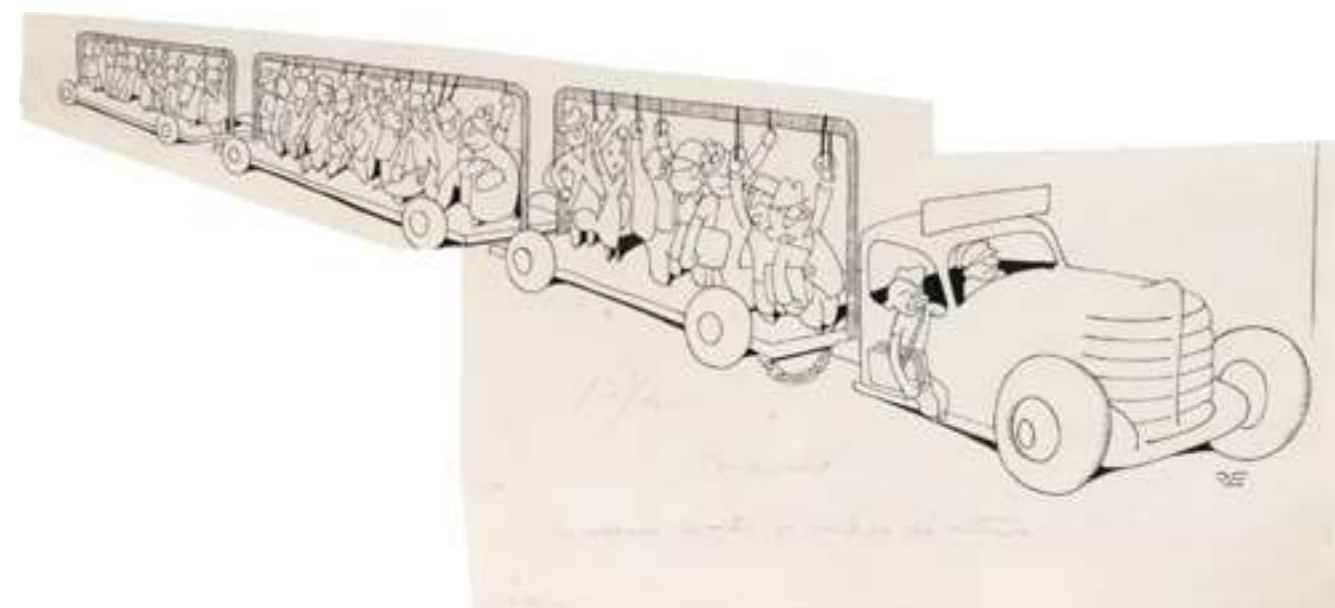

Lote 291
J. Carlos
Pendurados
22 x 50 cm
nanquim sobre papel
assinatura inf. dir.



Lote 292
J. Carlos
A Batucada Começou
30 x 24 cm
nanquim sobre papel
assinatura inf. esq.



Lote 293
J. Carlos
Três Mulheres
21 x 13 cm
caneta esferográfica sobre papel
assinatura inf. dir.



Lote 294
J. Carlos
Figura
14 x 9 cm
caneta esferográfica sobre papel
assinatura inf. centro

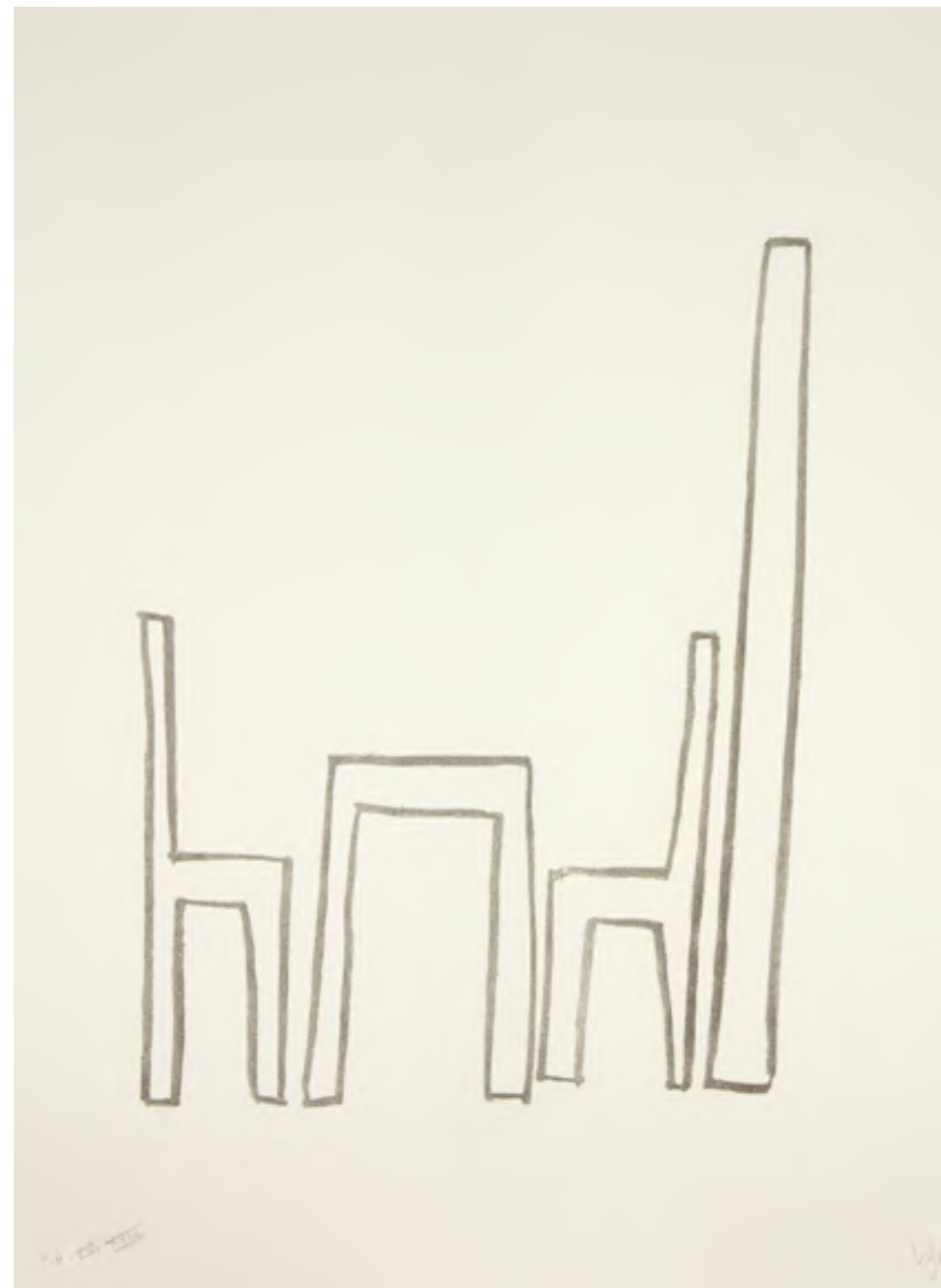

Lote 295
Ester Grinspum
Sem Título
53 x 40 cm
litogravura
assinatura inf. dir.
2014
Exemplar p.a
Sem moldura



Lote 296
Ivan Moraes
Arco-Íris
60 x 50 cm
óleo sobre tela
assinatura inf. esq.
1978

pág. 296



Lote 297
José Antônio da Silva
Casamento
36 x 23 cm
óleo sobre tela
assinatura inf. esq.
1984

pág. 297



Lote 298
Fulvio Pennacchi
Família
20 x 11 cm
técnica mista sobre papel
assinatura inf. dir.
1978

pág. 298



Lote 299
José Roberto Aguilar
Sem Título
92 x 64 cm
óleo sobre tela
assinatura inf. esq.
Déc. 60

pág. 299



Lote 300
Hansen Bahia
Sem Título
57 x 79 cm
xilogravura
assinatura inf. dir.
1973
Exemplar nº 30/60.

pág. 300

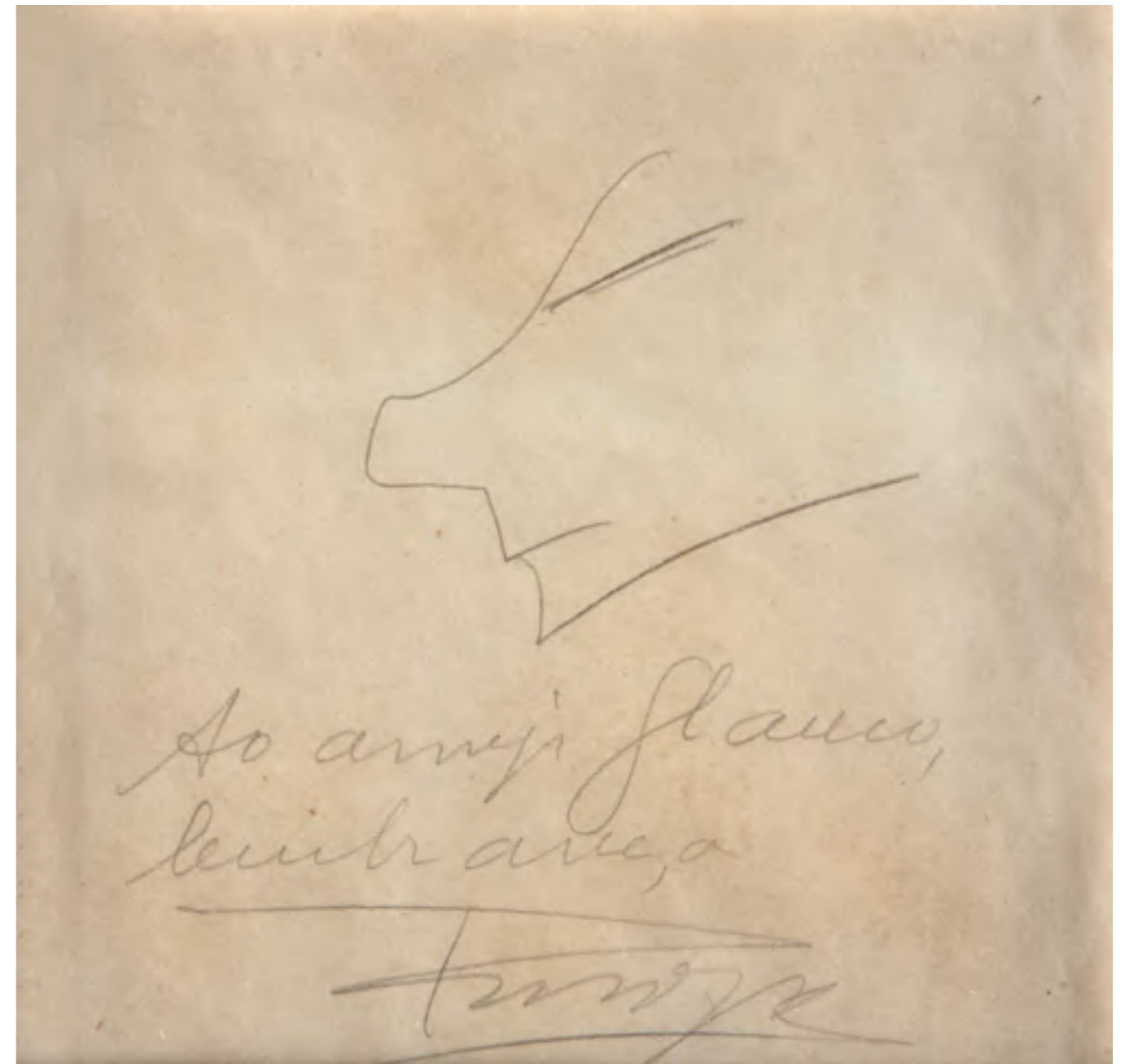

Lote 301
Procópio Ferreira
Sem Título
20 x 20cm
grafite sobre papel
assinatura ao centro

Auto retrato dedicado ao amigo Glauco. Trabalho que foi utilizado na exposição comemorativa dos 100 anos do artista.

pág. 301



Lote 302
Aldo Bonadei
Sem Título
53 x 53 cm
assinatura inf. esq.
1967



Lote 303
Hugo Adami
Figura Feminina
38 x 30 cm
grafite sobre papel
assinatura inf. dir.
1935



Lote 304
Clóvis Graciano
Figura Feminina
26 x 20 cm
gravura em metal
assinatura inf. dir.
1971
Exemplar nº 3/80.

pág. 304



Lote 305
Sérvulo Esmeraldo
Sem Título
76 x 56 cm
serigrafia
assinatura inf. dir.
Exemplar nº 40/80.

pág. 305



Lote 306
Thomaz Ianelli
Sem Título
46 x 61 cm
óleo diluído sobre papel
assinatura inf. dir.



Lote 307
Richard Hall
Natureza Morta Com Camarões
44 x 54 cm
óleo sobre tela
assinatura inf. dir.
1895

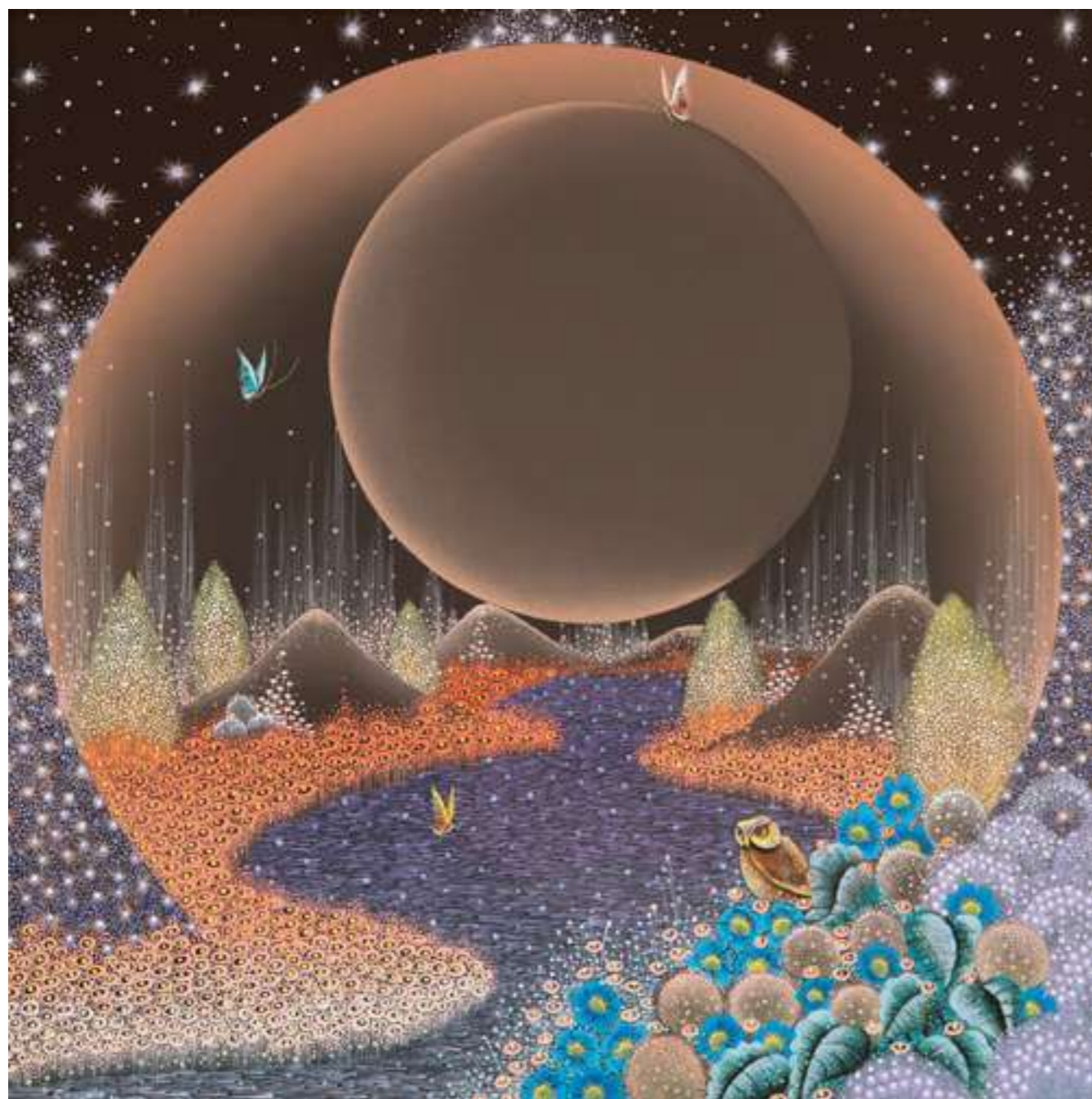

Lote 308
 Mario Campello
 Sem Título
 40 x 40 cm
 pontilhismo sobre tela
 assinatura inf. esq.
 1980

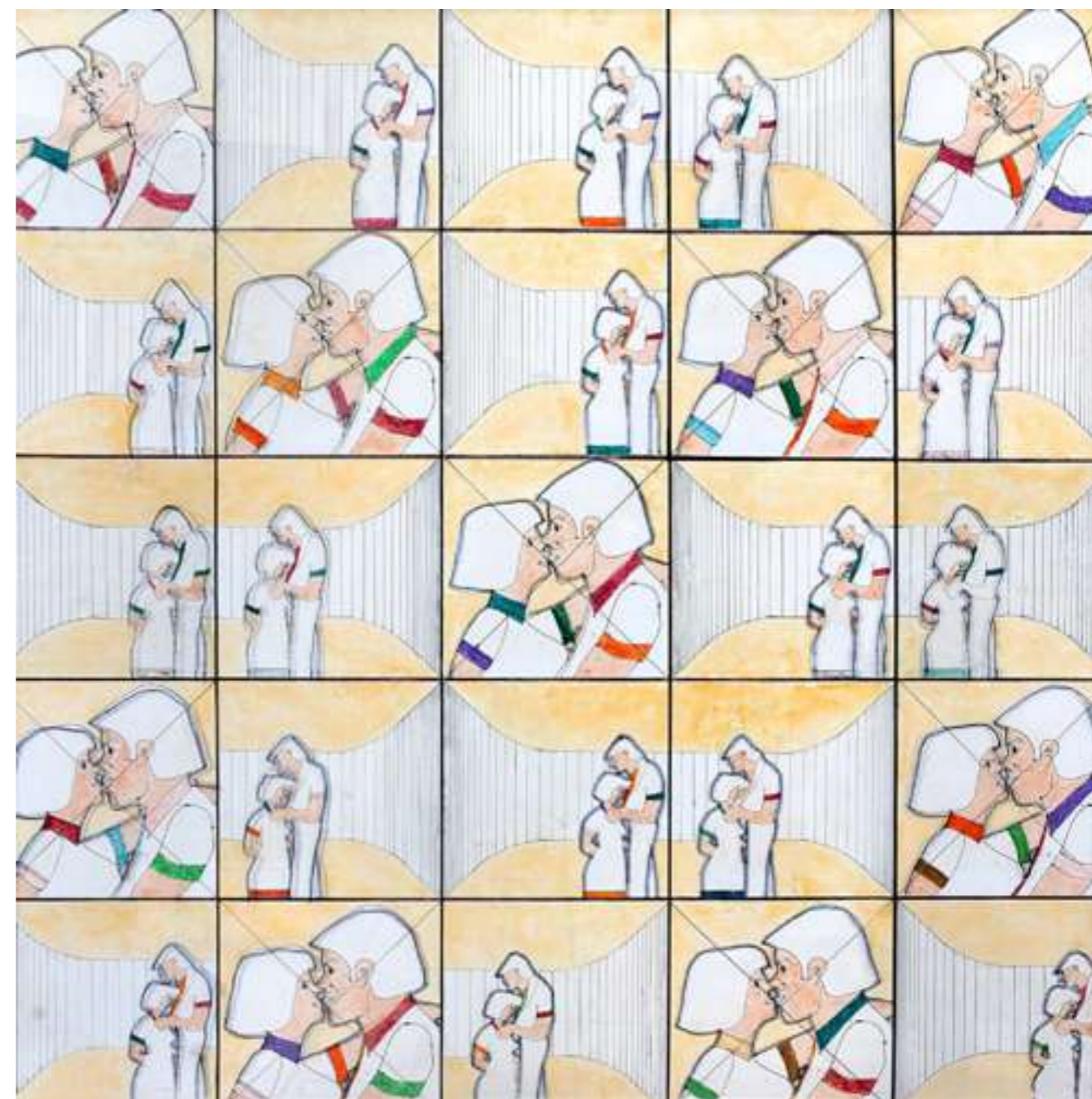

Lote 309
 Samuel Szpigel
 Abraços e Beijos
 100 x 100 cm
 técnica mista desenho e acrílica
 assinatura no verso
 2013



Lote 310
Tomie Ohtake
Sem Título
70 x 100 cm
gravura em metal
assinatura inf. dir.
Exemplar nº 94 p.a

pág. 310



Lote 311
León Ferrari
Sem Título
54 x 40 cm
litogravura
assinatura inf. dir.
2010
Exemplar p.a
Sem moldura.

pág. 311

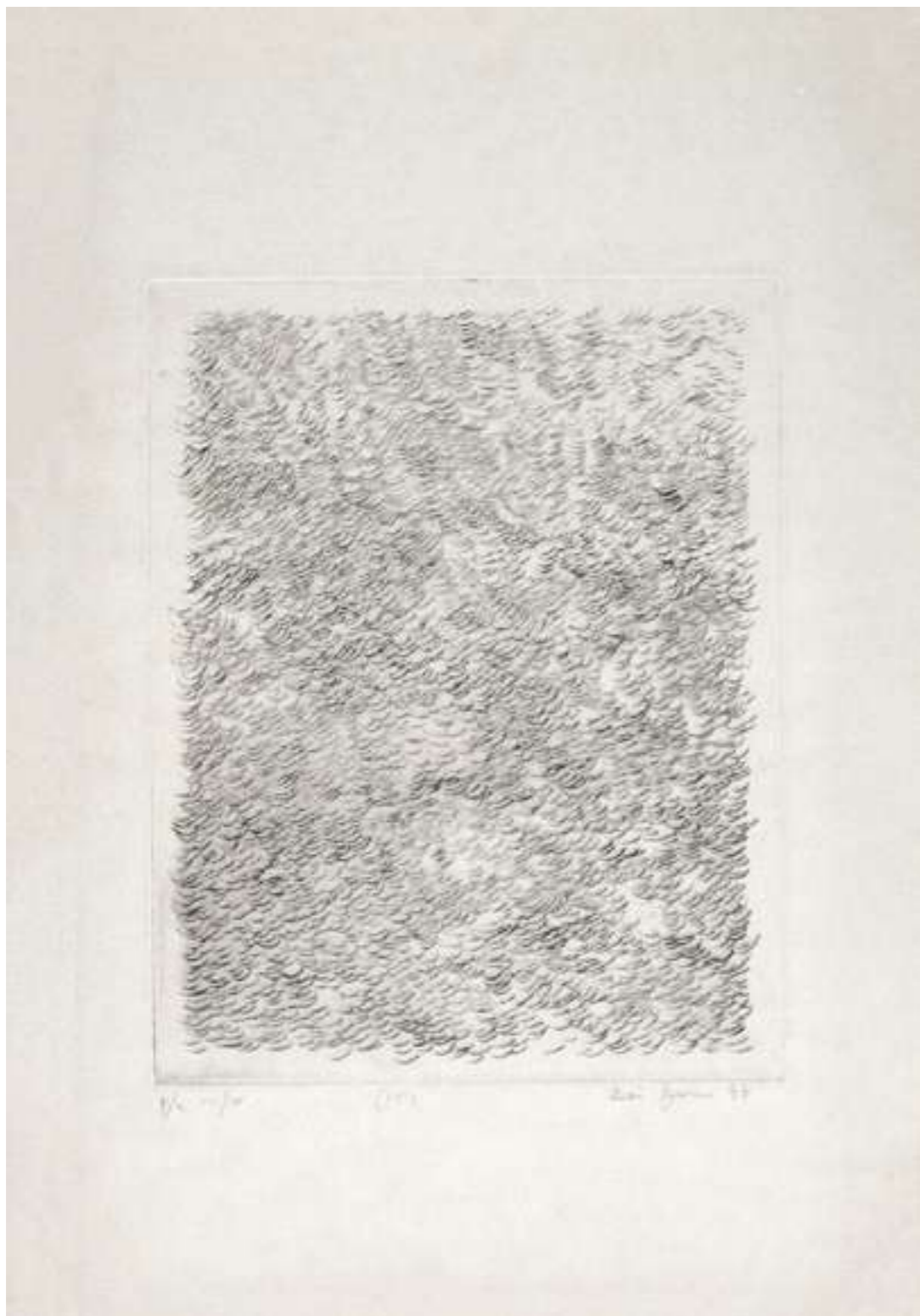

Lote 312
León Ferrari
Composição gestual
37 x 25 cm
gravura ponta seca
assinatura inf. dir.
Exemplar p.a III/IV



Lote 313
John Graz
Paisagem Tropical do Séc XIX
17,5 x 14,5 cm
guache sobre papel
1937
Projeto para painel



Lote 314
José Leonilson
Mesma Saliva, Mesmo Veneno.
50 x 34 cm
litogravura
assinatura inf. esq.
Exemplar nº 30/50



Lote 315
Nelson Felix
Thriller
26 x 21 cm
impressão sobre folha de ouro sobre papel
2016
Exemplar nº 81/100

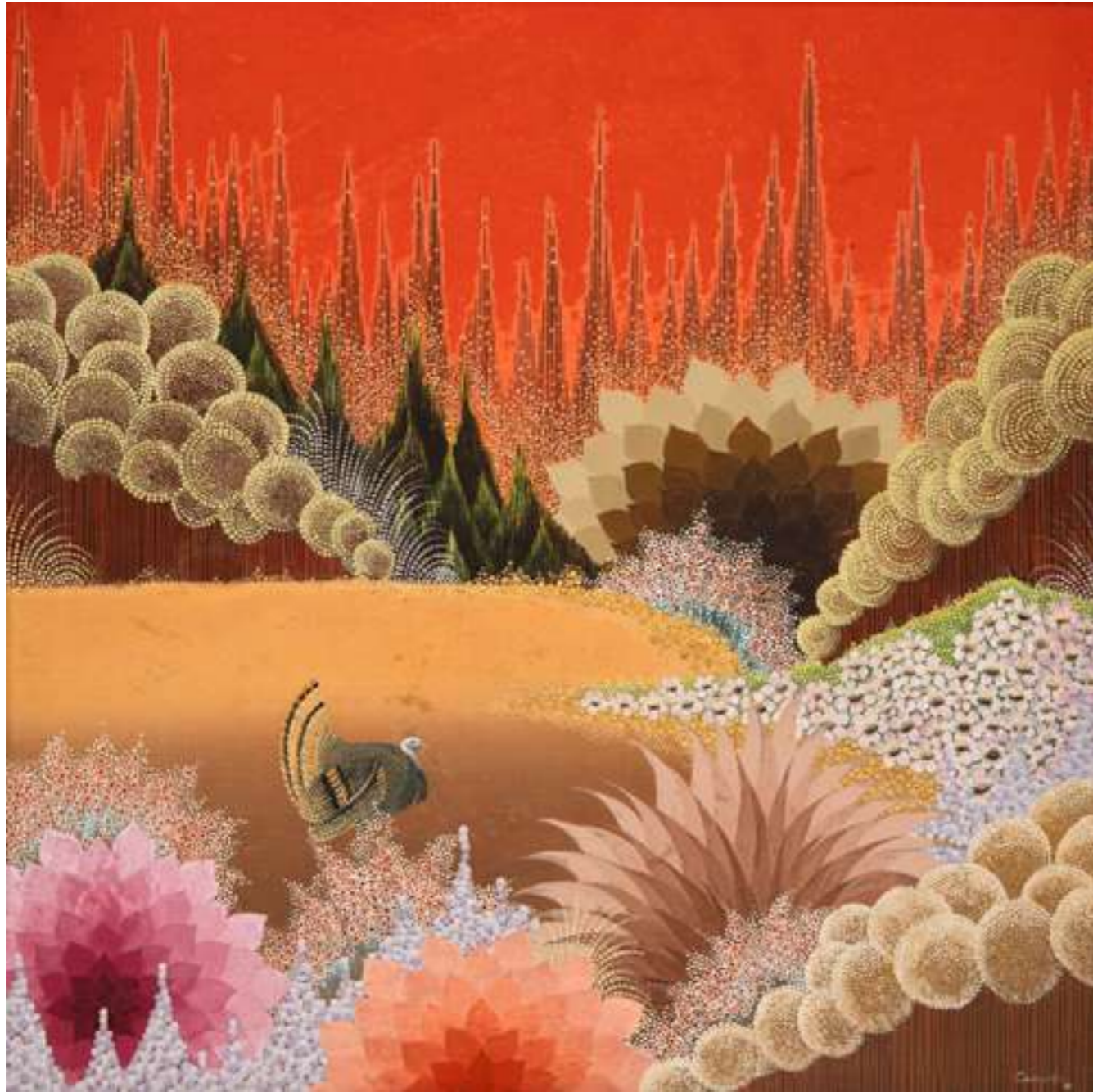

Lote 316
Mario Campello
Sem Título
40 x 40 cm
pontilhismo sobre tela
assinatura inf. dir.
1976

pág. 316



Lote 317
Newton Mesquita
Tunel (Indo Para Paulista)
100 x 200 cm
acrílica sobre tela
assinatura no verso
2000

pág. 317



Lote 318
Thomaz Ianelli
Sem Título
46 x 61 cm
óleo diluído sobre papel
assinatura inf. dir.



Lote 319
Siron Franco
Pássaro
48 x 68 cm
serigrafia em cores impressa sobre papel
assinatura inf. dir.
1995
Exemplar P.I

obra feita para ilustrar o livro de poemas "O encantador de palavras", de Manoel de Barros, lançado em 1996



Lote 320
Brígida Baltar
As Aftas
37 x 37 cm
bordado sobre tecido
2016



Lote 321
Enrico Bianco
Nu Feminino
58 x 24 cm
óleo sobre placa
assinatura sup. dir.
1971



Lote 322
Italo Cencini
Nu Feminino
34 x 48 cm
grafite e guache sobre papel
assinatura inf. dir.
1989

pág. 322



Lote 323
Darel Valença Lins
Da Série: TV - Rádio 2
48 x 68 cm
litogravura
assinatura inf. dir.
Exemplar nº 24/30.

pág. 323



Lote 324
Christian Cravo
Sem Título
30 x 40 cm
impressão de pigmento em papel algodão 310gm2
assinatura no verso
2012
Exemplar nº 25/100.

pág. 324



Lote 325
Lan (Lanfranco Vaselli)
Corrida 90
33 x 24 cm
serigrafia
assinatura inf. dir.
Exemplar nº 89/100,

pág. 325



Lote 326
José Paulo Moreira da Fonseca
Céu Nublado e Campo Amarelo
41 x 33 cm
óleo sobre tela
assinatura inf. esq.
1984



Lote 327
Durval Pereira
Casario
60 x 40 cm
óleo sobre tela
assinatura inf. esq.
1978



Lote 328
José Paulo Moreira da Fonseca
Tarde Sobre a Favela
41 x 33 cm
óleo sobre tela
assinatura inf. centro
1984

pág. 328



Lote 329
Lygia Pape
Sem Título
70 x 48 cm
serigrafia
assinatura inf. dir.
1980
Exemplar nº 01/100.

pág. 329



Lote 330
Alice Brill
Sem Título
40 x 30 cm
acrílica sobre tela
assinatura inf. dir.
1989



Lote 331
Nelson Leirner
Sem Título
80 x 60 cm
serigrafia com colagem
assinatura inf. dir.
1999+6
Exemplar nº 1/99.



Lote 332
Flavio Lafraia
Strong Bow
60 x 100 cm
acrílica sobre tela
assinatura inf. dir.
2017



Lote 333
Kazuo Wakabayashi
Sem Título
60 x 50 cm
serigrafia
assinatura inf. dir.
Exemplar nº 69/100.



Lote 334
Kazuo Wakabayashi
Sem Título
60 x 50 cm
serigrafia
assinatura inf. dir.
Exemplar nº 69/100

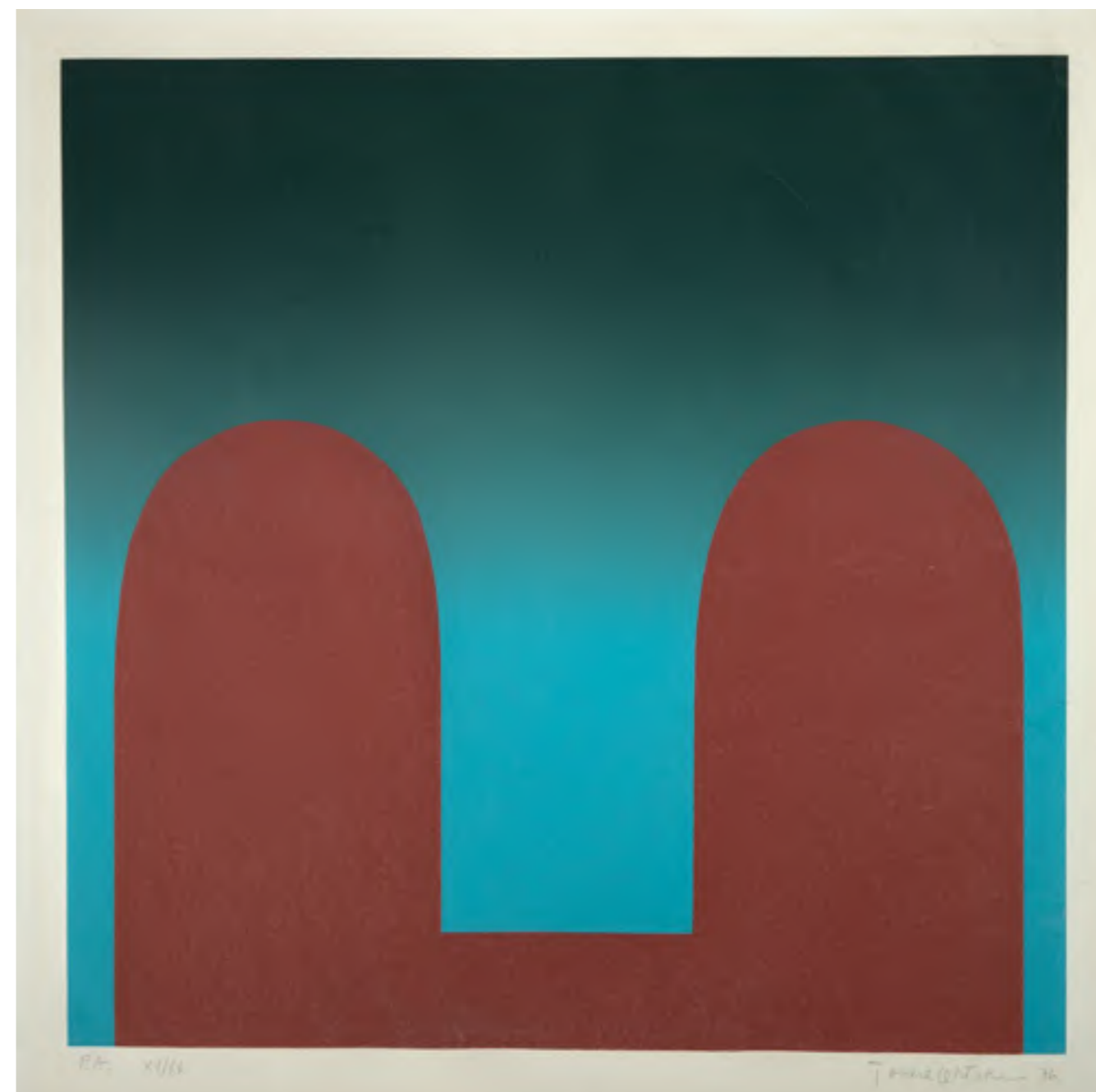

Lote 335
Tomie Ohtake
Sem Título
70 x 70 cm
serigrafia
assinatura inf. dir.
1976
Exemplar P/A - X/V



Lote 336
Karl Ernst Papf
Orquídeas Brasileiras
65 x 54 cm
óleo sobre tela
assinado
moldura Kaminagai



Lote 337
Georg Fischer
Tulipas
68 x 88 cm
óleo sobre madeira
assinatura inf. esq.
1906



Lote 338
Flavia Junqueira
Voar, Já Que o Sonho é Possível
30 x 20 cm
impressão fineart com pigmentos minerais
2023



Lote 339
Sergio Telles
Marina - St Tropez
53 x 64 cm
acrílica sobre tela
assinatura inf. dir.



Lote 340
Denilson Baniwa
Floresta
21 x 29 cm
fotogravura Em Papel hahnemuhle
assinatura inf. dir.
2022



Lote 341
Ivald Granato
Sem Título
37 x 50 cm
técnica mista sobre papel
assinatura ao centro



Lote 342
Vik Muniz
Carajás 4 - Mina de Ferro
12 x 15 cm
fotografia em emulsão de prata
assinatura no verso
2006



Lote 343
Marcelo Silveira
Zoom
5 x 32 x 25 cm
montagem de madeira e acrílico serigrafado
2012
Edição de 1/100 a 100/100.



Lote 344
Waltércio Caldas
Velázquez
31 x 27 x 2 cm
livro
assinado
1996
Exemplar nº 305/1500.

pág. 344



Lote 345
Cabelo
Sem Título
33 x 32 cm
nanquim sobre tecido
assinatura inf. dir.
2002

pág. 345